Сдать квартиру за 17 000 рублей на ул Свободы, 3 1

Ростовская область, Городской округ Таганрог, Таганрог, ул Свободы, 3 1

17 000 Р в месяц

30.00 м^2	20.00 м^2	6.00 м^2	5 из 5
Общая	Жилая	Кухня	Этаж

Уютная и чистая квартира!!! Возле Приморского парка. Сдаётся с 30 августа по 30 мая. Если у ребёнка сессия заканчивается в середине июля, то до окончания учебы он/она будут проживать (т. е. продлю проживание до окончания сессии). Летом квартира сдается посуточно. Квартира полностью упакована: стиральная машинка, утюг, телевизор, микроволновка, чайник. Заходи и живи. Цена 17000 р/месяц+коммуналка (свет,вода -счётчики) Остановки транспорта,магазины,всё рядом. При заселении,пожалуйста,возьмите паспорт.

43 с 10.08.2025, обновлен 10.08.2025

Продавец: Собственник

Телефон: +79885141713

Характеристики

Количество комнат	1	Этаж	5
Этажей всего	5	Площадь жилая	20.00 кв. м
Площадь кухни	6.00 кв. м		

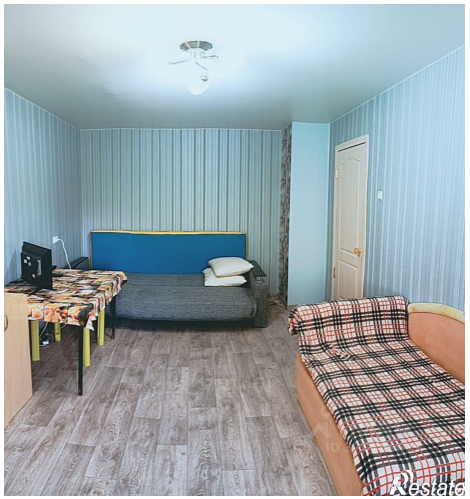

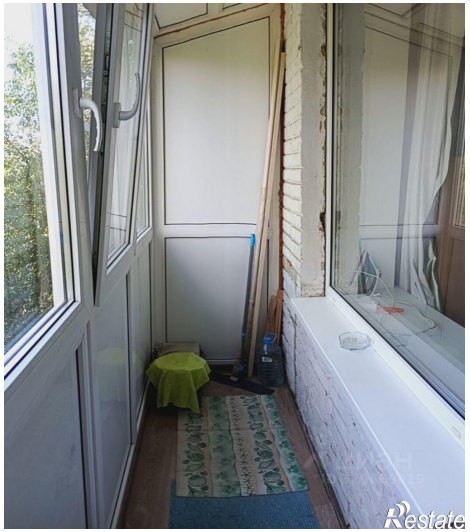
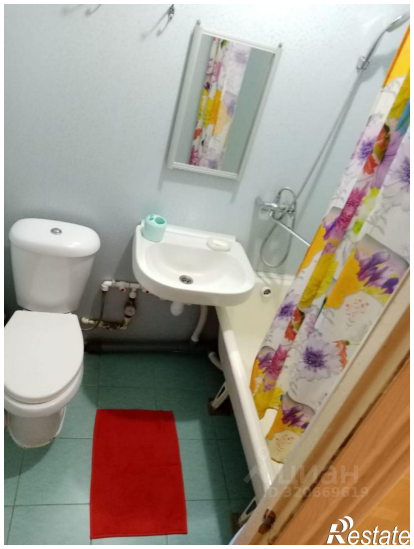

Restate

Restate