Купить квартиру за 7 300 000 рублей на улица Фрунзе, 88

Ростовская область, Городской округ Таганрог, Таганрог, улица Фрунзе, 88

7 300 000 Р
119 672Р за м^2

61.00 м^2	46.00 м^2	6.00 м^2	4 из 5
Общая	Жилая	Кухня	Этаж

Не смогли дозвониться? Возможны проблемы со связью- НАПИШИТЕ я Вам ОБЯЗАТЕЛЬНО перезвоню Здравствуйте! Эксклюзивное предложение от агентства Ярд! Продается 3кв 61.3м в центре города Таганрога две сплитсистемы санузел раздельный не угловая двойная входная дверь! практически вся мебель включена в стоимость Продаётся трёхкомнатная квартира, в самом центре города; состояние - заходи и живи, инфраструктура - школы, детский сад, поликлиники, парк культуры, театр им. А. П. Чехова, центральный рынок, море, пляж всё в пешей доступности. Один собственник, без обременений, подходит под любую форму оплаты! Заинтересовал данный объект или остались вопросы? Тогда звоните в удобное для Вас время! С уважением к Вам, ваш специалист по недвижимости Руслан Ахунов Продажа осуществляется через Агентство недвижимости Ярд основано в 2012 году и на сегодняшний день занимает одно из лидирующих мест среди экспертных компаний Ростовской области. ЯРД предлагает полный комплекс услуг в сфере недвижимости. ЯРД гарантирует заключение безрисковой и выгодной сделки между покупателем и продавцом объекта недвижимости в короткие сроки благодаря слаженной работе и экспертности команды компании.

1 с 27.07.2025, обновлен 27.07.2025

Продавец: Собственник

Телефон: +79198713772

Характеристики

Количество комнат	3	Тип дома	панельный
Этаж	4	Этажей всего	5
Площадь жилая	46.00 кв. м	Площадь кухни	6.00 кв. м
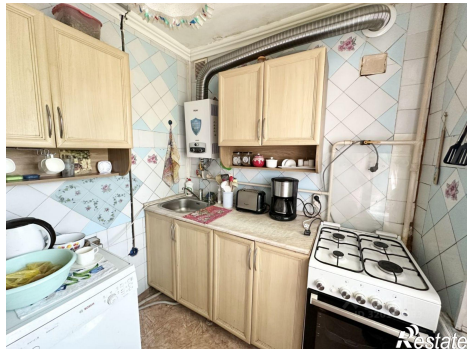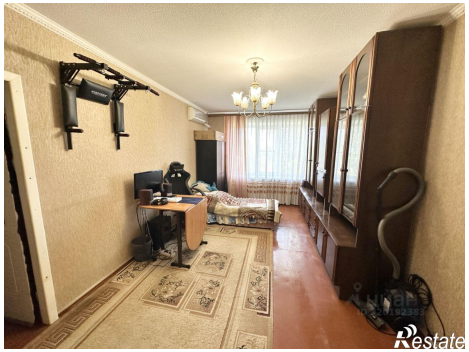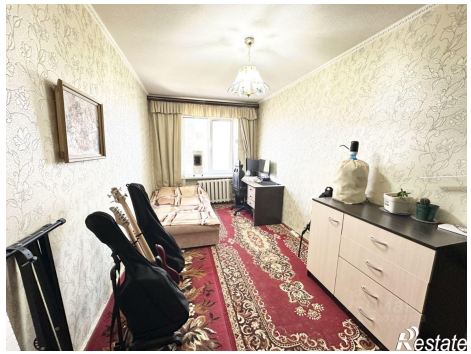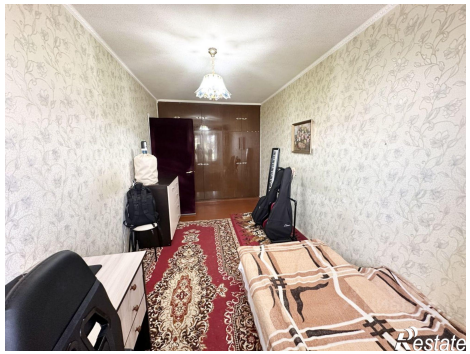
https://taganrog.restate.ru/obj/prodazha-tryohkomnatnoy-kvartiri-ulica-frunze-88-18232387264/