Купить квартиру за 7 900 000 рублей на улица Ленина, 226 к5

Ростовская область, Городской округ Таганрог, Таганрог, улица Ленина, 226 к5

7 900 000 Р
85 870Р за м^2

92.00 м^2	50.80 м^2	12.00 м^2	4 из 16
Общая	Жилая	Кухня	Этаж

В продаже 3х комнатная крупногабаритная квартира общей площадью 92.4 кв.м. в спальном районе города по ул. Ленина. В квартире гостиная 22,66 кв.м., кухня 12,93 кв.м., две спальни 13.68 кв.м. и 14,49 кв.м., раздельный сан.узел, балкон, прихожая. В квартире выполнен качественный ремонт, на полах ламинат, на кухне линолеум, в прихожей плитка, балкон застеклен, в санузле плитка, металлопластиковые окна. Все коммуникации централизованные, установлены счетчики горячей и холодной воды, в прихожей выведен электрощиток с автоматами. Квартира расположена на 4м этаже 16ти этажного кирпичного дома (введен в эксплуатацию в 2013 году). На лестничной площадке располагаются 5 квартир. В доме грузовой и пассажирский лифты, подземная парковка с видеонаблюдением (есть возможность приобрести парковочное место за отдельную плату), лоджия с переходом на лестничную площадку. Дом расположен в спальном районе города по ул. Ленина. В шаговой доступности школы, детские сады, дворец культуры, дворец спорта, открытый и закрытый бассейны, ледовая арена, поликлиники, остановки общественного транспорта, сетевые магазины, пункты выдачи заказов. Один взрослый собственник. Без обременений. Никто не прописан. Приобретая недвижимость с компанией Твой Дом , у Вас появляется ряд уникальных преимуществ: - Персональный ...

1 с 12.07.2025, обновлен 12.07.2025

Продавец: Собственник

Телефон: +79895031848

Характеристики

Количество комнат	3	Тип дома	кирпичный
Этаж	4	Этажей всего	16
Площадь жилая	50.80 кв. м	Площадь кухни	12.00 кв. м

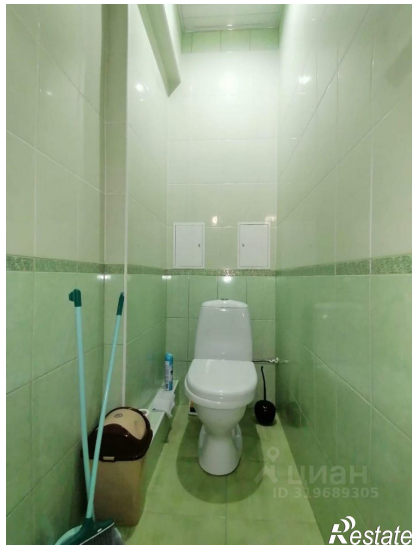

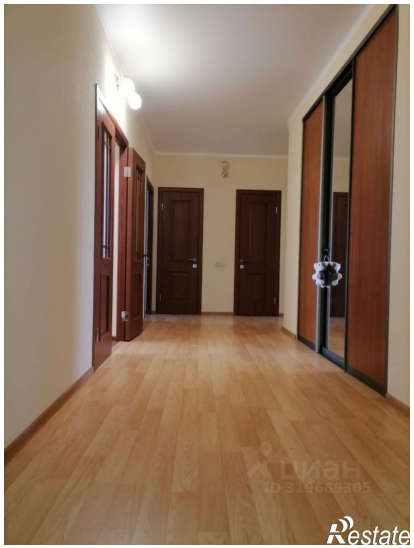

Restate

Restate