Купить квартиру за 4 100 000 рублей на ул 1-я Котельная, 71

Ростовская область, Городской округ Таганрог, Таганрог, ул 1-я Котельная, 71

4 100 000 Р
87 234Р за м^2

47.00 м^2	7.00 м^2	4 из 10
Общая	Кухня	Этаж

Объект#17631 Продается 2х комнатная квартира. Теплая с раздельными комнатами с очень функциональным балконом,который заменит гардеробную и кладовую Квартира расположена в очень хорошем районе города,до центра четыре остановки , возле дома вся необходимая инфраструктура: поликлиника, магазины,детский сад,школа. Цену готова обсуждать с реальным покупателем

0 с 08.07.2025, обновлен 08.07.2025

Продавец: Риэлтор агентства

Телефон: +79612769853

Характеристики
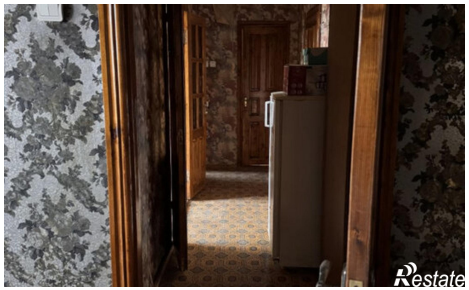
Количество комнат	2	Этаж	4
Этажей всего	10	Площадь кухни	7.00 кв. м