Купить квартиру за 4 300 000 рублей на улица Шаумяна, 8

Ростовская область, Городской округ Таганрог, Таганрог, улица Шаумяна, 8

4 300 000 Р
72 881Р за м^2

59.00 м^2	6.00 м^2	3 из 5
Общая	Кухня	Этаж

Объект#17628 К продаже предлагается просторная, светлая 3-комнатная уютная квартира! Приветливые, тихие соседи. О ДОМЕ: дом кирпичный, без трещин, расположенный в тихом, спальном районе города. Квартира не угловая, в середина дома. 3 этаж, квартира без особого ремонта. Поменяны трубы, стояк, новая колонка узаконенная, сплит система. Инфраструктура развита: детский сад располагается прям рядом с домом, школа, магазины, остановка общественного транспорта. В пешей доступности новый вокзал, откуда можно уехать в любой конец города. Просмотр квартиры по договоренности, звонить с 9 утра до 5ч.

0 с 08.07.2025, обновлен 08.07.2025

Продавец: Риэлтор агентства

Телефон: +79612769853

Характеристики

Количество комнат	3	Этаж	3
Этажей всего	5	Площадь кухни	6.00 кв. м
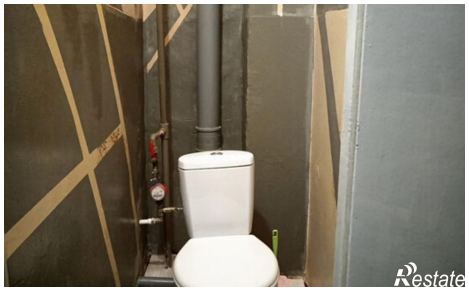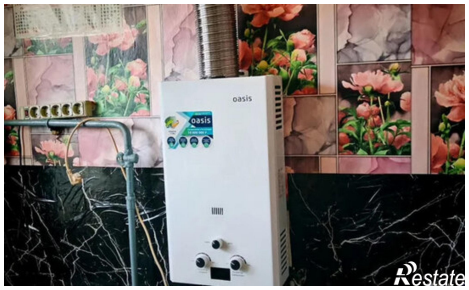
https://taganrog.restate.ru/obj/prodazha-tryohkomnatnoy-kvartiri-ulica-shaumyana-8-18232260685/