Купить квартиру за 4 100 000 рублей на 1-я Котельная улица, 71

Ростовская область, Городской округ Таганрог, Таганрог, 1-я Котельная улица, 71

4 100 000 Р
87 234Р за м^2

47.00 м^2	7.00 м^2	4 из 10
Общая	Кухня	Этаж

Продается 2х комнатная квартира. Теплая с раздельными комнатами с очень функциональным балконом,который заменит гардеробную и кладовую Квартира расположена в очень хорошем районе города,до центра четыре остановки , возле дома вся необходимая инфраструктура: поликлиника, магазины,детский сад,школа. Цену готова обсуждать с реальным покупателем

0 с 03.07.2025, обновлен 03.07.2025

Продавец: Собственник

Телефон: +79188502178

Характеристики

Количество комнат	2	Тип дома	кирпичный
Этаж	4	Этажей всего	10
Площадь кухни	7.00 кв. м		

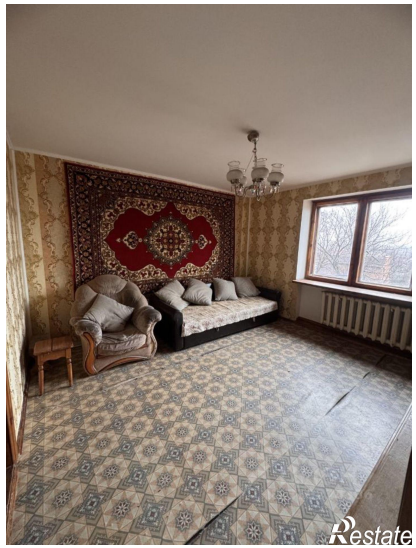
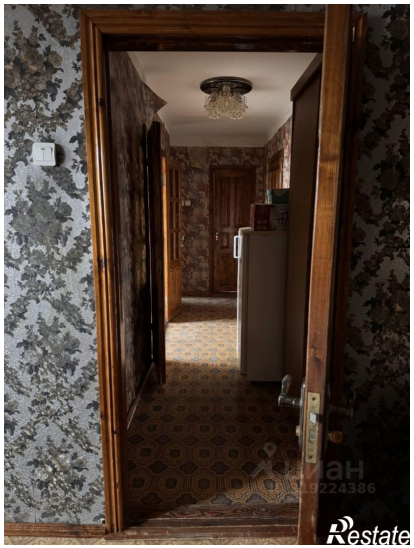

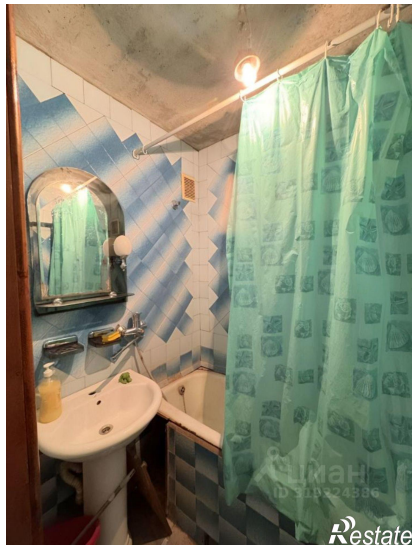

Restate