Купить квартиру за 3 150 000 рублей на ул Сергея Шило, 204/1

Ростовская область, Городской округ Таганрог, Таганрог, ул Сергея Шило, 204/1

3 150 000 Р
85 135Р за м^2

37.00 м^2	20.00 м^2	9.00 м^2	5 из 10
Общая	Жилая	Кухня	Этаж

Самый востребованный район города Таганрога. Крупногабаритная однокомнатная квартира. Подходит под все виды оплат. Агентство недвижимости Гарант.

0 с 01.07.2025, обновлен 01.07.2025

Продавец: Собственник

Телефон: +79885312091

Характеристики

Количество комнат	1	Тип дома	панельный
Этаж	5	Этажей всего	10
Площадь жилая	20.00 кв. м	Площадь кухни	9.00 кв. м

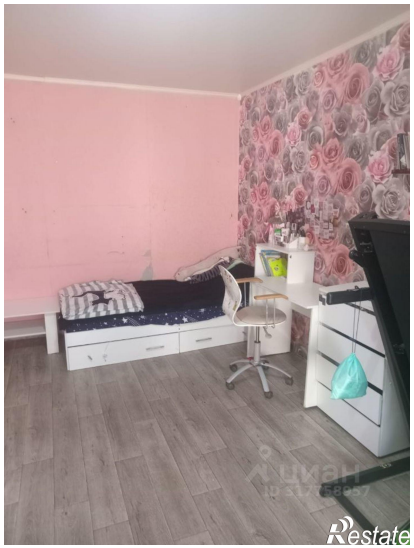
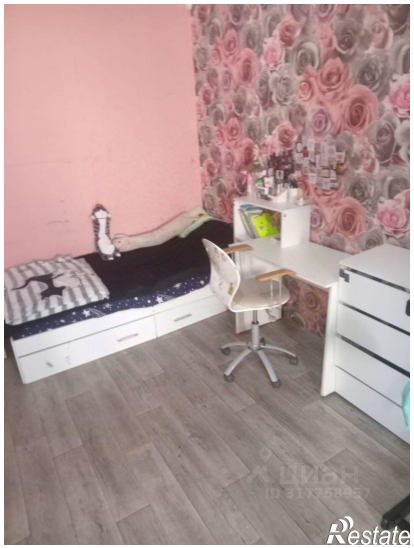
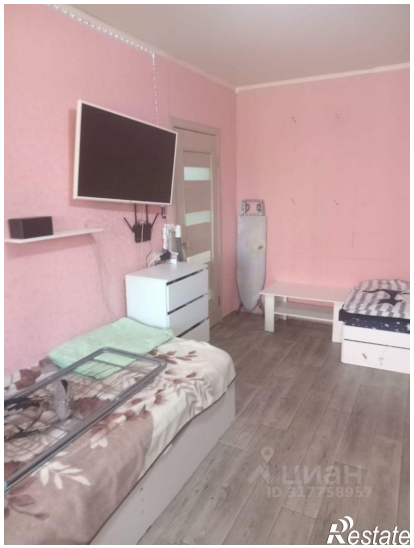
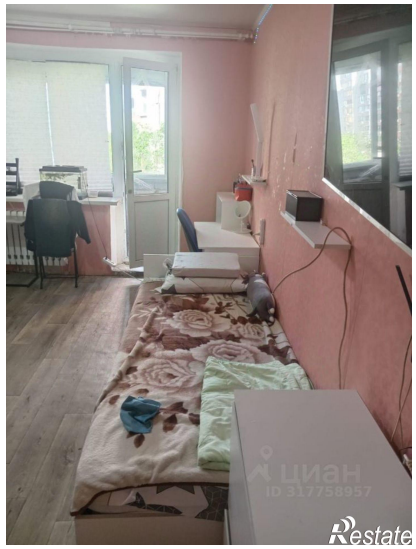
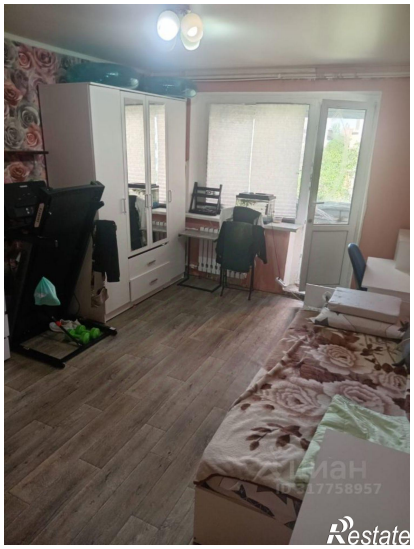
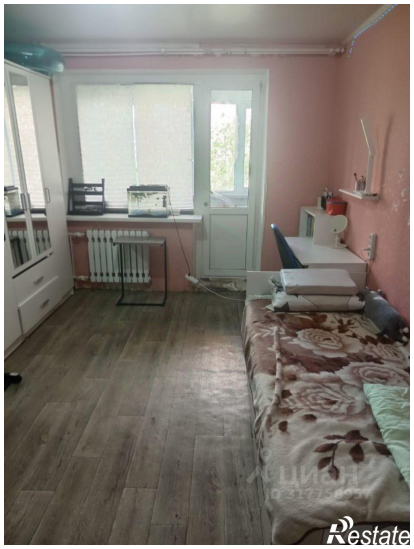
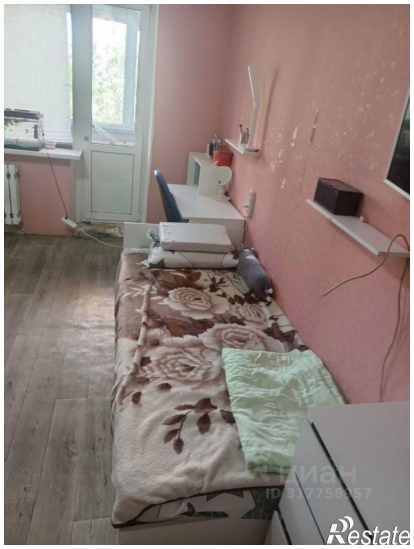

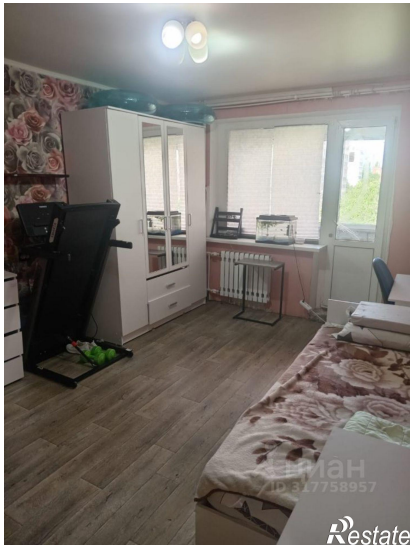
ЦИАН
ID 317758957
Restate

COFFEE
Restate