Купить квартиру за 7 800 000 рублей на Смирновский переулок, 121К

Ростовская область, Городской округ Таганрог, Таганрог, Смирновский переулок, 121К

7 800 000 Р
102 632Р за м^2

76.00 м^2	16.00 м^2	1 из 3
Общая	Кухня	Этаж

Продается 2-к. квартира, общей площадью 76 кв.м., кухня 16 кв.м. Квартира просторная, раздельные комнаты, с/у совмещенный, при ремонте были дополнительно утеплены зоны лоджии во всех комнатах, что создает дополнительно пространство. Имеется свой котел в квартире, низкие коммунальные платежи. Большое количество парковочных мест во дворе на такой дом, всегда есть куда поставить машину. Дом находится в центре города, но при этом спрятан от городской суеты. Подъезд чистый, светлый. Закрытая дворовая зона, в шаговой доступности: все магазины, маркетплейсы, детский сад, школа и вся необходимая городская инфраструктура, рядом приморский парк и море. Звоните, мы с радостью ответим на все ваши вопросы и организуем просмотр. ---------- Наши специалисты помогут оформить для покупки ипотечный кредит по льготной программе, использовать материнский капитал или сертификаты. Вы можете выбрать иные варианты квартир/домов у нас на сайте МирЖилья.рус

2 с 17.06.2025, обновлен 17.06.2025

Продавец: Мария

Телефон: +79612800636

Характеристики

Количество комнат	2	Этаж	1
Этажей всего	3	Площадь кухни	16.00 кв. м
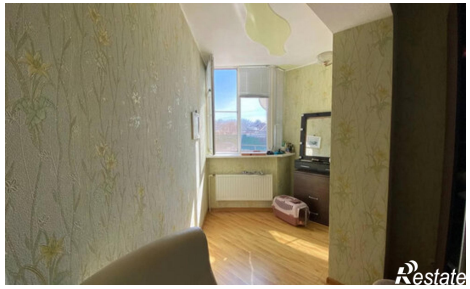
https://taganrog.restate.ru/obj/prodazha-dvuhkomnatnoy-kvartiri-smirnovskiy-pereulok-121k-18232110990/