Купить квартиру за 3 500 000 рублей на ул Дзержинского, 125

Ростовская область, Городской округ Таганрог, Таганрог, ул Дзержинского, 125

3 500 000 Р
79 545Р за м^2

44.00 м^2	6.00 м^2	5 из 5
Общая	Кухня	Этаж

Продаётся 2-комнатная квартира в самом востребованном районе! Шикарное местоположение вся инфраструктура у дома: Магазины, остановки, школы, детские сады, пункты выдачи всё под рукой! Просторная и светлая: Две комнаты (16 м² и 12 м²) на разные стороны, отличная планировка! Большой коридор, застеклённый балкон Металлопластиковые окна, сплит-система, натяжные потолки Часть мебели остаётся (по договорённости) Отличный вариант для жизни или инвестиций: Чистый подъезд, зелёный двор Идеально подходит для сдачи в аренду высокий спрос! Разумный торг ! С уважением Ваш специалист по недвижимости Кристина Миронова Агентство недвижимости ЯРД Ваш надежный партнер уже 13 лет! Мы готовы помочь вам с любым вопросом по покупке или продаже недвижимости. Наша команда профессионалов гарантирует полную проверку юридической чистоты объекта и продавца по 12 инстанциям. - Удобное оформление заявок на ипотеку в нескольких банках прямо из нашего офиса. - Консультации по возврату до 650 000 рублей с покупки. Доверьте нам свои мечты о недвижимости! Свяжитесь с нами и начните свой путь к успешной сделке!

0 с 17.06.2025, обновлен 17.06.2025

Продавец: Собственник

Телефон: +79185505184

Характеристики
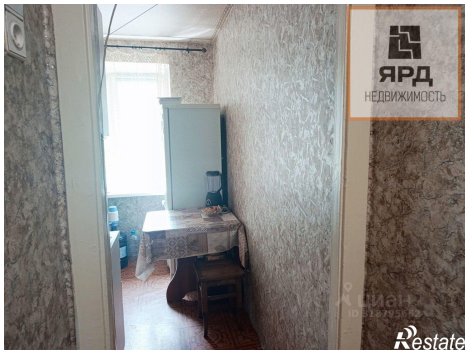
Количество комнат	2	Тип дома	кирпичный
Этаж	5	Этажей всего	5
Площадь кухни	6.00 кв. м