Купить квартиру за 4 300 000 рублей на ул Ленина, 226-5

Ростовская область, Городской округ Таганрог, Таганрог, ул Ленина, 226-5

4 300 000 Р
107 500Р за м^2

40.00 м^2	13.00 м^2	10 из 10
Общая	Кухня	Этаж

В городе Таганроге, в хорошем районе продаётся крупногабаритная квартира с прекрасным видом на город. Преимущества данного объекта: квартира в отличном состоянии, без вложений (состояние заходи и живи) высокие потолки комната с низшей, очень удобно зонировать её вместительная кухня 13 м ремонт в квартире делали для себя, использовали только дорогие и качественные материалы Вся мебель и техника в квартире остаётся новым владельцам Район с максимально развитой инфраструктурой, рядом садик, школа, поликлиника, аптека и магазины, транспорт в любой конец города. Объект подходит под любой вид оплаты. С уважением, специалист по недвижимости, Мария Шамильевна!

0 с 17.06.2025, обновлен 17.06.2025

Продавец: Собственник

Телефон: +79198720909

Характеристики

Количество комнат	1	Этаж	10
Этажей всего	10	Площадь кухни	13.00 кв. м
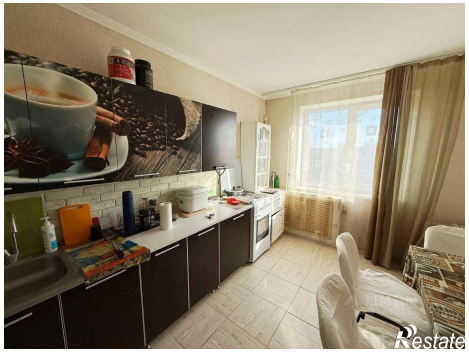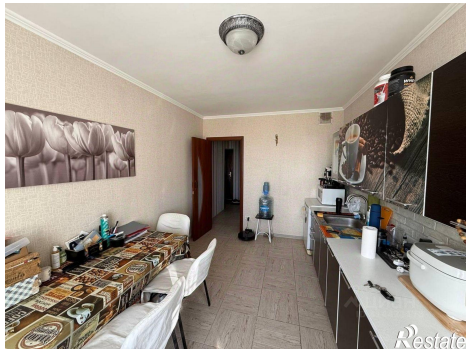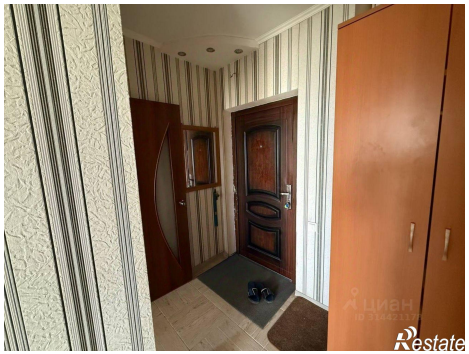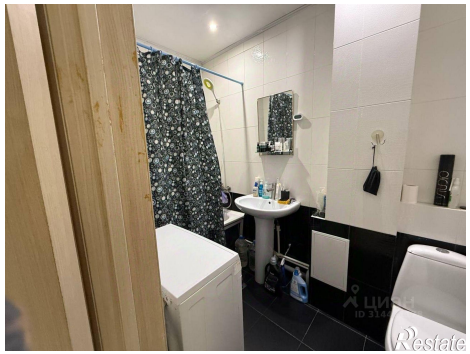
https://taganrog.restate.ru/obj/prodazha-odnokomnatnoy-kvartiri-ul-lenina-226-5-18232104611/