Купить квартиру за 8 550 000 рублей на ул Фадеева, 47

Ростовская область, Городской округ Таганрог, Таганрог, ул Фадеева, 47

8 550 000 Р
140 164Р за м^2

61.00 м^2	36.60 м^2	15.00 м^2	5 из 5
Общая	Жилая	Кухня	Этаж

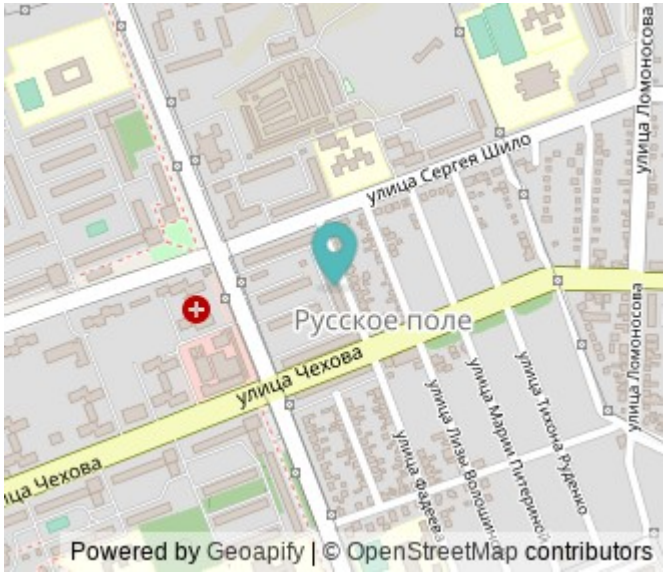

В районе рынка Русское поле продаётся трехкомнатная квартира в кирпичном доме . Общая площадь квартиры 61.9 кв.м. Квартира с современным ремонтом,сан.узел совмещенный, парковочная зона открытая. В шаговой доступности развитая инфраструктура: Детский сад 102, школы 38, 36. Маркет-плейсы, продуктовые магазины, аптеки, поликлиника, стоматология. Остановки общественного транспорта, ходят маршрутки 50, 60, автобус 19. Не упустите возможность приобрести эту отличную и уютную квартиру. Звоните! Почему нужно работать с Федеральной компанией Этажи ? Самая низкая комиссия в городе 29 000 рублей плюс 2,5 % от стоимости объекта недвижимости Финансовая гарантия безопасности сделки от компании Этажи: 1. Полное юридическое сопровождение сделки 2. Возмещение суммы сделки до 7 млн руб. в случае утери права собственности Помощь в одобрении ипотеки. Высокий % одобрений! Код пользователя: 1245784018 Номер в базе: 2127407

0 с 06.06.2025, обновлен 06.06.2025

Продавец: Собственник

Телефон: +79882514214

Характеристики

Количество комнат	3	Тип дома	кирпичный
Этаж	5	Этажей всего	5
Площадь жилая	36.60 кв. м	Площадь кухни	15.00 кв. м

https://taganrog.restate.ru/obj/prodazha-tryohkomnatnoy-kvartiri-ul-fadeeva-47-18232044116/

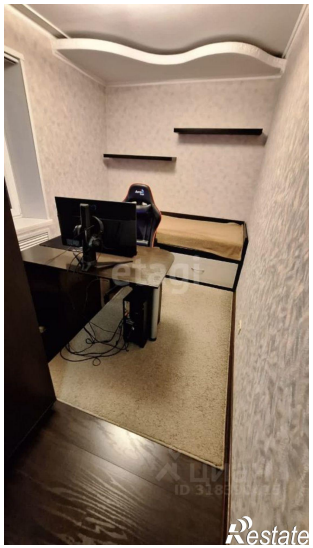
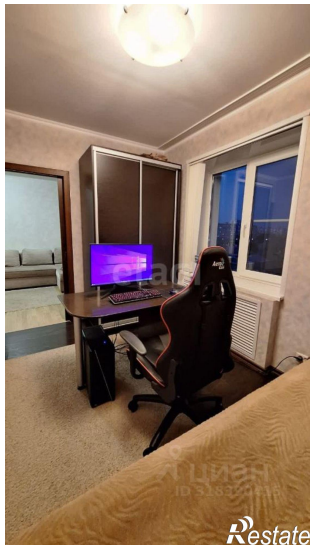
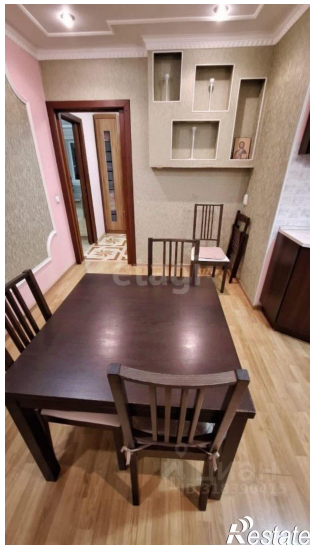

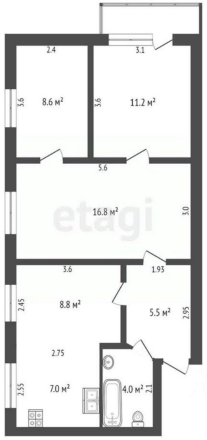

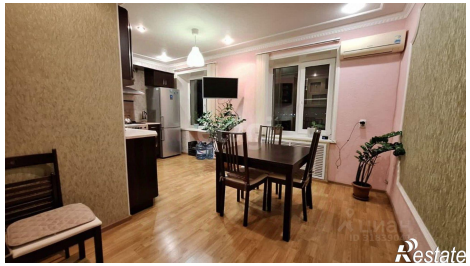

Restate