Купить квартиру за 5 800 000 рублей на ул Маршала Жукова, 207

Ростовская область, Городской округ Таганрог, Таганрог, ул Маршала Жукова, 207

5 800 000 Р
92 063Р за м^2

63.00 м^2	36.00 м^2	9.00 м^2	3 из 5
Общая	Жилая	Кухня	Этаж

Продается отличная двухкомнатная квартира, общей площадью 63.1 кв.м, в северном районе города. Дом 1993 г. постройки. Квартира расположена на комфортном 3 этаже. Отличная планировка, комнаты не проходные, с окнами на разные стороны дома. Отопление централизованное. Квартира в отличном состоянии, можно заезжать и жить. Везде установлены пластиковые окна, балкон застеклен панорамными окнами. Выполнен теплый пол на кухне и балконе. Хорошие межкомнатные и входные двери. Санузел раздельный, выложен плиткой. Балкон имеет выход с кухонного блока и из комнаты. Квартира не угловая. Ухоженный подъезд, нормальные соседи, тихий и уютный двор с детской площадкой, зоной отдыха и парковочными местами. Рядом находятся: -школа 20 -остановка -МФЦ -Магнит Почему нужно работать с Федеральной компанией Этажи ? Самая низкая комиссия в городе 29 000 рублей плюс 2,5 % от стоимости объекта недвижимости Финансовая гарантия безопасности сделки от компании Этажи: 1. Полное юридическое сопровождение сделки 2. Возмещение суммы сделки до 7 млн руб. в случае утери права собственности Помощь в одобрении ипотеки. Высокий % одобрений! Код пользователя: 1245784018 Номер в базе: 2116275

0 с 06.06.2025, обновлен 06.06.2025

Продавец: Собственник

Телефон: +79882514214

Характеристики

Количество комнат	2	Тип дома	кирпичный
Этаж	3	Этажей всего	5
Площадь жилая	36.00 кв. м	Площадь кухни	9.00 кв. м
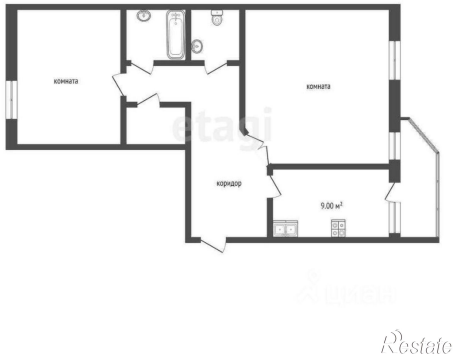
https://taganrog.restate.ru/obj/prodazha-dvuhkomnatnoy-kvartiri-ul-marshala-zhukova-207-18232044112/