Купить квартиру за 3 330 000 рублей на 6-й Линейный проезд, 92

Ростовская область, Городской округ Таганрог, Таганрог, 6-й Линейный проезд, 92

3 330 000 Р
77 442Р за м^2

43.00 м^2	27.00 м^2	6.00 м^2	1 из 2
Общая	Жилая	Кухня	Этаж

Продается 2-х комнатная квартира в Северном районе на улице проезд 6-й Линейный. В квартире выполнен косметический ремонт. Общая площадь составляет - 43.2 кв.м. из них: - 27 кв.м. жилая площадь - 6 кв.м. кухня В квартире остается частично мебель. Дом расположен в спальном и тихом районе. Соседи тихие. Развитая инфраструктура: - Все нужные магазины, сад, школа, поликлиника, ПВЗ и остановки общественного транспорта - Детские площадки Почему нужно работать с Федеральной компанией Этажи ? Самая низкая комиссия в городе 29 000 рублей плюс 2,5 % от стоимости объекта недвижимости Финансовая гарантия безопасности сделки от компании Этажи: 1. Полное юридическое сопровождение сделки 2. Возмещение суммы сделки до 7 млн руб. в случае утери права собственности Помощь в одобрении ипотеки. Высокий % одобрений! Код пользователя: 1245784018 Номер в базе: 2461107

0 с 05.06.2025, обновлен 06.06.2025

Продавец: Собственник

Телефон: +79882514214

Характеристики

Количество комнат	2	Этаж	1
Этажей всего	2	Площадь жилая	27.00 кв. м
Площадь кухни	6.00 кв. м		
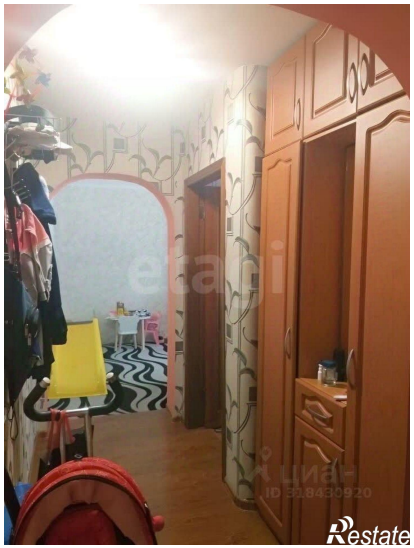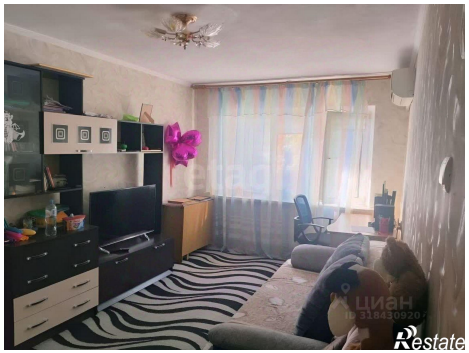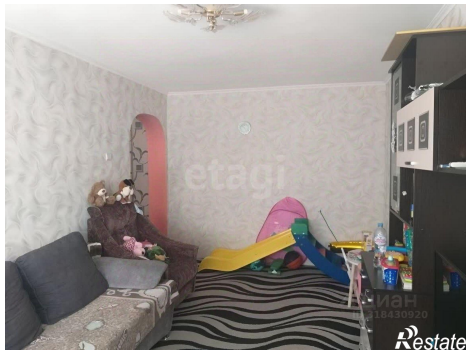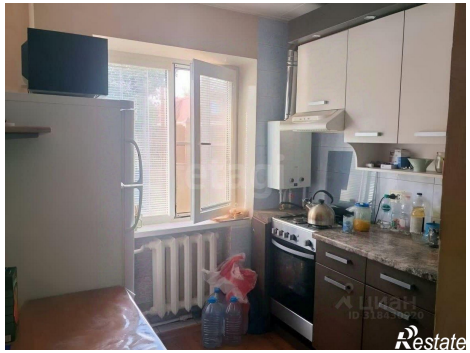
https://taganrog.restate.ru/obj/prodazha-dvuhkomnatnoy-kvartiri-6-y-lineynyy-proezd-92-18232041753/