Купить квартиру за 6 000 000 рублей на ул Сергея Шило, 200-1

Ростовская область, Городской округ Таганрог, Таганрог, ул Сергея Шило, 200-1

6 000 000 Р
100 000Р за м^2

60.00 м^2	38.00 м^2	8.00 м^2	5 из 5
Общая	Жилая	Кухня	Этаж

В районе рынка Русское поле продается трёхкомнатная квартира. В шаговой доступности детские сады, школы, поликлиники, стоматология, рынок, магазины и гипермаркеты, развлекательные центры ,парк. Общественный транспорт в любой конец города. Во дворе дома парковка для автомобиля. Комнаты и с/у раздельные. В квартире установлены м/п/о, качественная входная металлическая дверь, балкон застеклён, заменены все коммуникации, имеется кладовка. Сделан евроремонт из качественных материалов. Квартира не угловая, очень теплая (произведено внешнее утепление стен пеноплексом), окна выходят на разные стороны дома. Тихие и спокойные соседи. Новым собственникам остаётся встроенная кухня, техника, сплит- система, встроенный шкаф. Подходит под любой вид оплаты.

0 с 05.06.2025, обновлен 05.06.2025

Продавец: Собственник

Телефон: +79185863716

Характеристики

Количество комнат	3	Тип дома	панельный
Этаж	5	Этажей всего	5
Площадь жилая	38.00 кв. м	Площадь кухни	8.00 кв. м
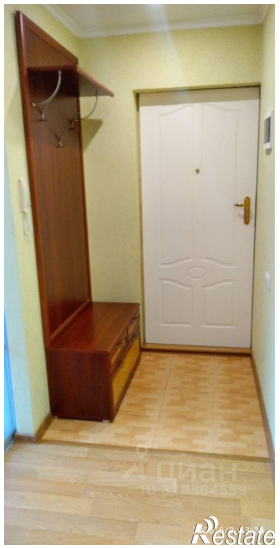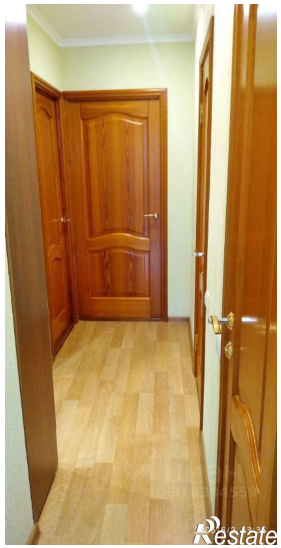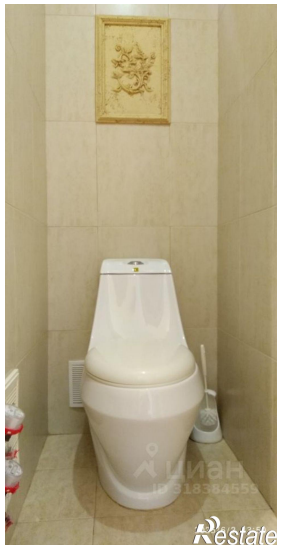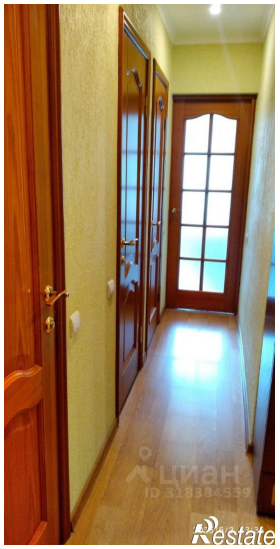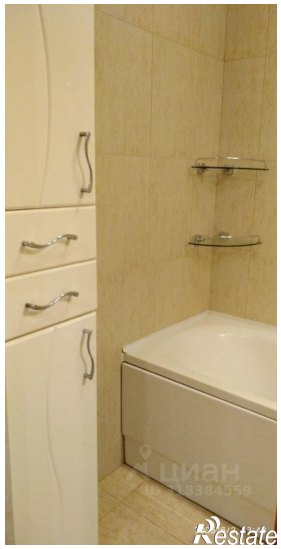
https://taganrog.restate.ru/obj/prodazha-tryohkomnatnoy-kvartiri-ul-sergeya-shilo-200-1-18232041664/