Купить квартиру за 5 350 000 рублей на ул Адмирала Крюйса, 23/9

Ростовская область, Городской округ Таганрог, Таганрог, ул Адмирала Крюйса, 23/9

5 350 000 Р
100 943Р за м^2

53.00 м^2	33.00 м^2	11.00 м^2	2 из 3
Общая	Жилая	Кухня	Этаж

Продаётся уютная 2-к квартира с видом на море! Квартира располагается на самом комфортном 2-ом этаже. В квартире установлен двухконтурный котёл Baxi - индивидуальное отопление это колоссальное преимущество для Вас как летом, так и зимой. Благодаря такой системе в квартире круглый год низкие коммунальные платежи и оптимальная температура для Вас и Вашей семьи. В каждой комнате установлены теплые полы, а так же каждая комната оснащена сплит-системой. В квартире выполнен свежий ремонт из качественных материалов! Установлен немецкий ламинат, проводка спрятана и продумана до мелочей. Сдержанный и действительно функциональный кухонный гарнитур. Квартира продаётся с мебелью частично (без бытовой техники на фото). Абсолютно тихий и спокойный двор со своими парковочными местами, детской площадкой. В шаговой доступности находится современный детский сад, построенный по новым стандартам! Буквально в 5-ти минутах ходьбы берег Азовского моря, аквапарк Лазурный , Зал борьбы братьев Самургашевых, термальный комплекс Greenwich Park, комплекс с бассейном и номерами для отдыха Crystal Park, Пушкинская набережная,а в 10-ти минутах Центральный парк им. М.Горького. Квартира с видом на море Оптимальный 2 этаж Индивидуальное отопление Облагороженная территория дома Все ...

0 с 05.06.2025, обновлен 05.06.2025

Продавец: Собственник

Телефон: +79888908139

Характеристики

Количество комнат	2	Тип дома	кирпичный
Этаж	2	Этажей всего	3
Площадь жилая	33.00 кв. м	Площадь кухни	11.00 кв. м

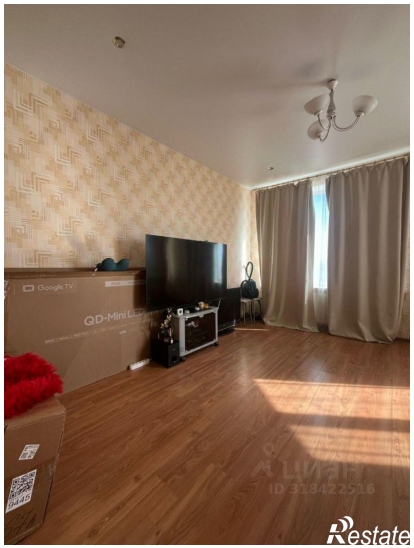

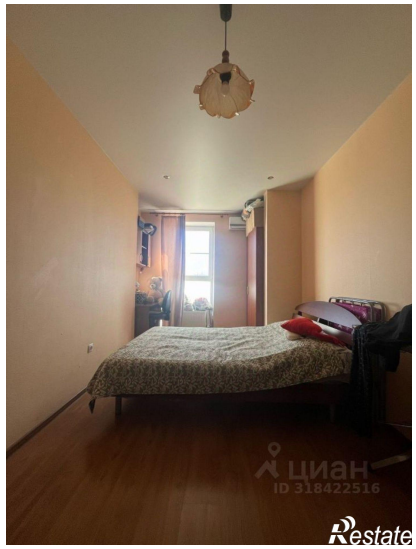
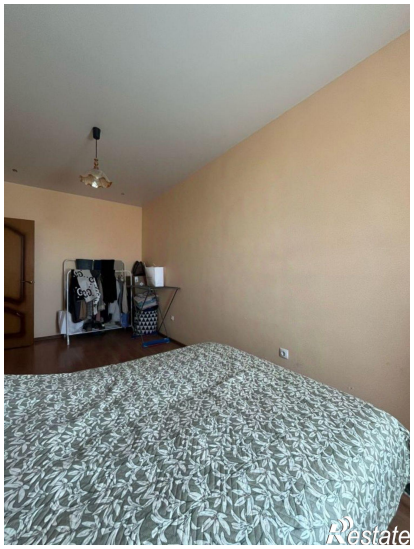
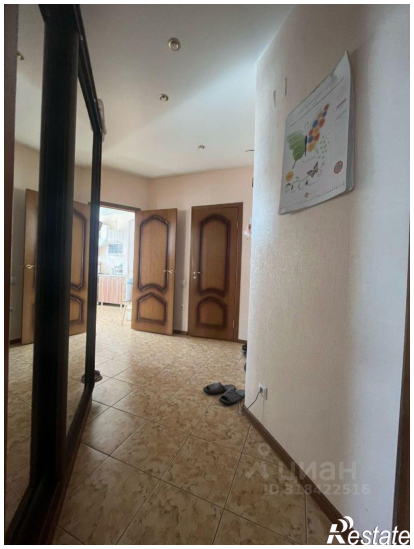
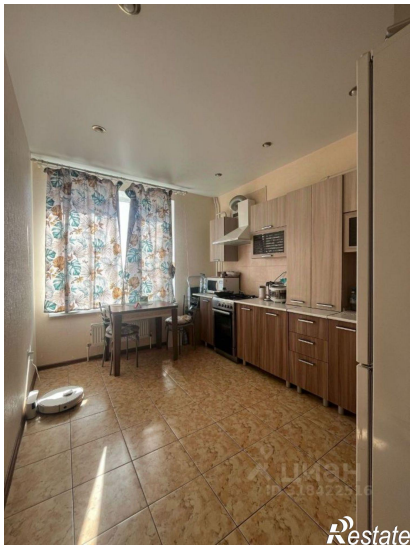

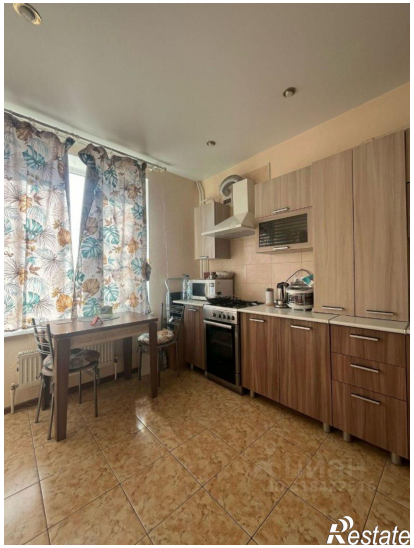
Restate

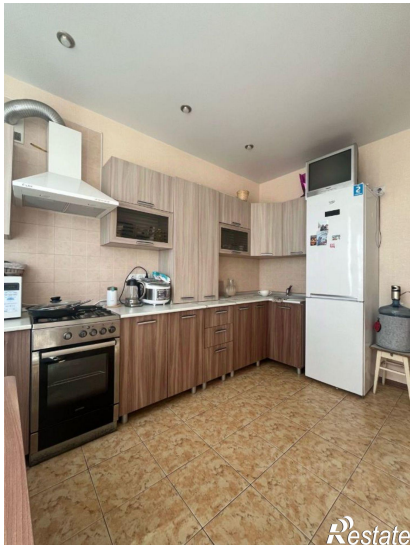
Restate