Купить квартиру за 12 500 000 рублей на ул Чехова, 341

Ростовская область, Городской округ Таганрог, Таганрог, ул Чехова, 341

12 500 000 Р
131 579Р за м^2

95.00 м^2	20.00 м^2	2 из 8
Общая	Кухня	Этаж

Продается просторная 3-к. квартира, общей площадью 95 кв.м., кухня 20 кв.м. В квартире индивидуальное отопление, теплый пол в санузлах, кухне и коридоре. Удобное расположение дома, рядом поликлиники , д/с, транспорт в любой район города. ТСЖ и низкие коммунальные платежи.

0 с 04.06.2025, обновлен 04.06.2025

Продавец: Мария

Телефон: +79612800636

Характеристики

Количество комнат	3	Этаж	2
Этажей всего	8	Площадь кухни	20.00 кв. м
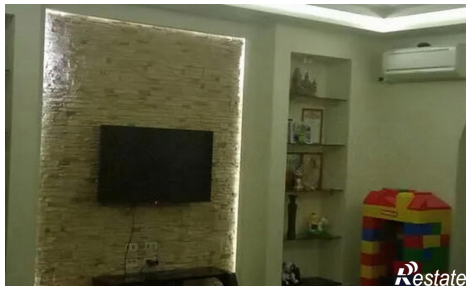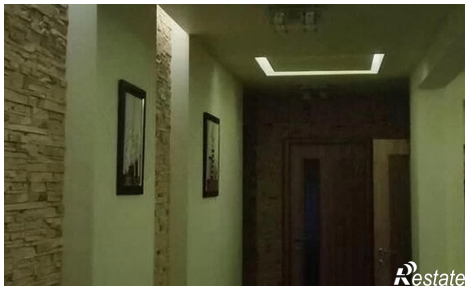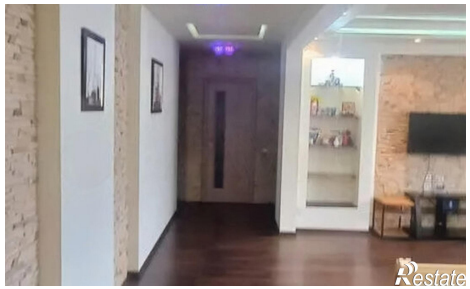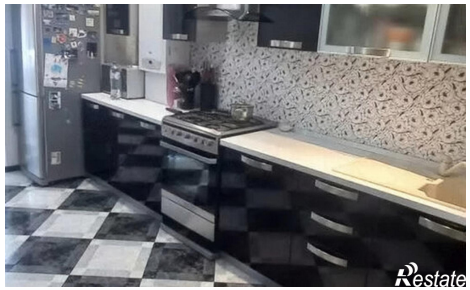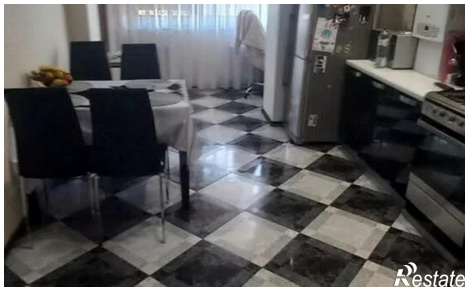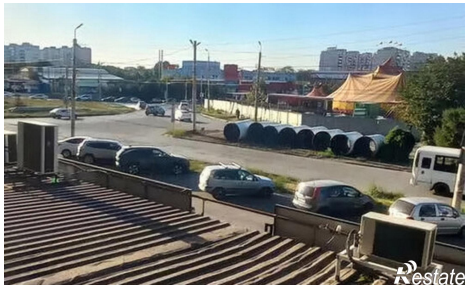
https://taganrog.restate.ru/obj/prodazha-tryohkomnatnoy-kvartiri-ul-chexova-341-18232035504/