Купить квартиру за 9 500 000 рублей на улица Адмирала Крюйса, 19

Ростовская область, Городской округ Таганрог, Таганрог, улица Адмирала Крюйса, 19

9 500 000 Р
143 939Р за м²

66.00 м²	15.00 м²	7 из 8
Общая	Кухня	Этаж

Вашему вниманию представлена великолепная двухкомнатная квартира в центре города с видом на море! Крупногабаритная квартира с продуманной до мелочей планировкой общей площадью 65,9 м². Квартира располагается на 7 этаже 8 этажного дома, благодаря чему Ваша квартира всегда наполнена светом, а в окне открываются необычайно красивые виды круглый год. Продуманная планировка: - Просторная кухня - гостиная с потрясающим видом и продуманной зоной хранения; - Комната для гостей; - Совмещенный санузел, в котором располагается стиральная машина, душевая кабина с тропическим душем, а также зона для хранения. - Уютная спальня с удобным зонированием. В комнате оформлена изолированная рабочая зона. - Гардеробная с продуманной системой хранения. - Просторный коридор, в котором установлена современная сплит-система. Окна квартиры выходят на обе стороны дома. Из кухни открывается потрясающий вид на побережье и восход, а из спальни виден центр города и закат. Для Вашего комфорта в спальной комнате установлены блэкаут шторы. В квартире выполнен дорогостоящий и качественный ремонт, каждая деталь продумана технически, а грамотная организация пространства приятно Вас порадует. Стены окрашены, что позволит Вам легко освежить ремонт через долгие годы, либо быстро изменить дизайн в квартире согласно ...

1 с 02.06.2025, обновлен 02.06.2025

Продавец: Анна

Телефон: +79612780548

Характеристики

Количество комнат	2	Этаж	7
Этажей всего	8	Площадь кухни	15.00 кв. м
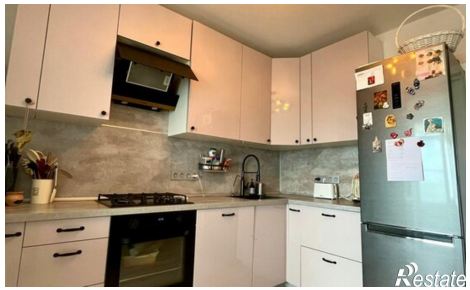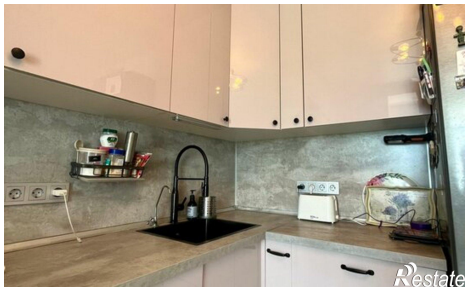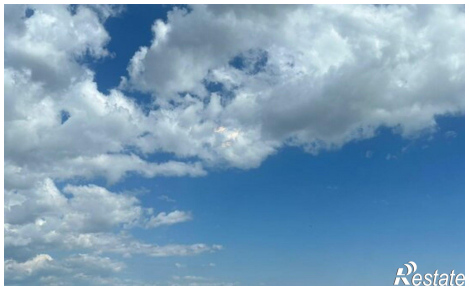
https://taganrog.restate.ru/obj/prodazha-dvuhkomnatnoy-kvartiri-ulica-admirala-kryuysa-19-18232009320/