# Купить квартиру за 5 100 000 рублей на улица Морозова, 21

Ростовская область, Городской округ Таганрог, Таганрог, улица Морозова, 21

5 100 000 Р
87 931Р за м$^2$

| 58.00 м$^2$ | 7.00 м$^2$ | 3 из 5 |
|---|---|---|
| Общая | Кухня | Этаж |

Продается 3-к. квартира в одном из самых востребованных районов города!  Общая площадь 57,6 м², кухня 7 м². Просторные комнаты и удобная планировка! Отлично развита инфраструктура, детский сад за домом, рядом две школы (высокого уровня), транспорт в любую часть города, магазины в пешей доступности! Во дворе на подъезде стоит камера для безопасности, новая спортивная зона для детей и взрослых, а так же автомат с водой прямо около подъезда! 3й этаж - самый оптимальный для комфортной жизни! Прекрасные соседи, которые живут давно. Квартира с хорошим ремонтом; заезжай и живи! Звоните и мы с радостью ответим на все Ваши вопросы,а так же организуем просмотр, С уважением, Ваш специалист по недвижимости Анна!

0 с 02.06.2025, обновлен 02.06.2025

Продавец: Анна

Телефон: +79612780548

## Характеристики

| | | | |
|---|---|---|---|
| Количество комнат | 3 | Этаж | 3 |
| Этажей всего | 5 | Площадь кухни | 7.00 кв. м |
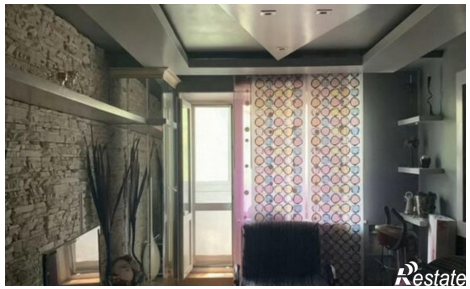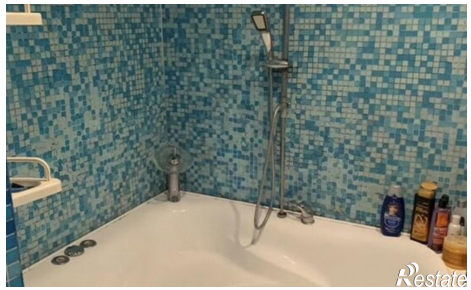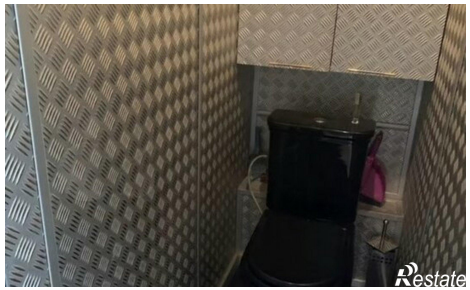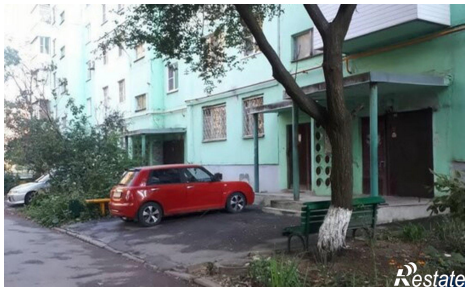
https://taganrog.restate.ru/obj/prodazha-tryohkomnatnoy-kvartiri-ulica-morozova-21-18232009255/