Купить квартиру за 1 550 000 рублей на Нестерова ул

Ростовская область, Городской округ Таганрог, Таганрог, Нестерова ул

1 550 000 Р
41 333Р за м^2

37.50 м^2	0.00 м^2	9.00 м^2	3 из 3
Общая	Жилая	Кухня	Этаж

Продается однокомнатная квартира улица Нестерова, на третьем этаже трехэтажного дома, в хорошем состоянии, большая кухня, прихожая, квартира не угловая.Индивидуальное отопление, МПО, потолки - гипсокартон, полы - ламинат, Санузел совмещеннный. Встроенная кухня. Большая лоджия.Детская площадка, парковка, развитый район, рядом магазины "Пятерочка", "Топлинг".Транспорт по всем направлениям.Разумный торг.Номер объекта: #5/542013/4826

95 с 07.06.2018, обновлен 04.10.2025

Продавец: Прайд

Телефон: +79001286864

Характеристики
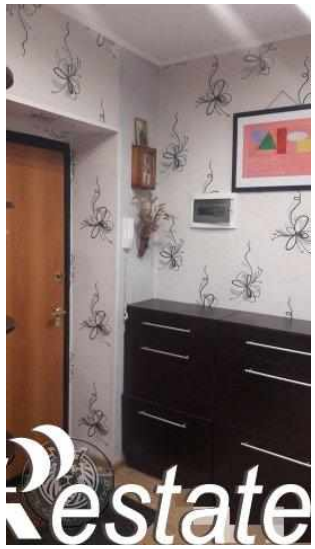
Количество комнат	1	Тип дома	кирпичный
Этаж	3	Этажей всего	3
Наличие балкона	да	Площадь жилая	0.00 кв. м
Площадь кухни	9.00 кв. м