Купить квартиру за 1 300 000 рублей на Морозова ул, 11

Ростовская область, Городской округ Таганрог, Таганрог, Морозова ул, 11

1 300 000 Р
42 484Р за м^2

30.60 м^2	0.00 м^2	6.00 м^2	4 из 5
Общая	Жилая	Кухня	Этаж

Продаю однокомнатную квартиру в центре. Рядом есть школа, садики, магазины. Уместен торг.Номер объекта: #5/541997/4826

93 с 07.06.2018, обновлен 16.08.2025

Продавец: Прайд

Телефон: +79001286864

Характеристики
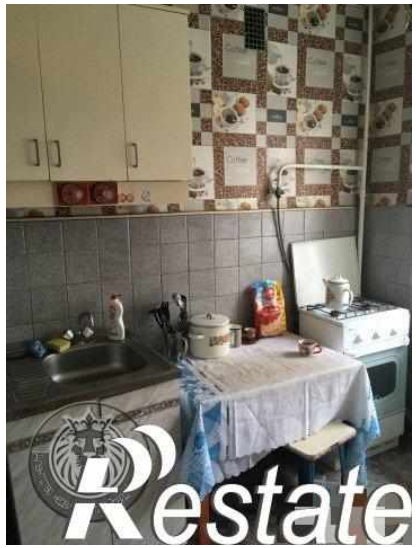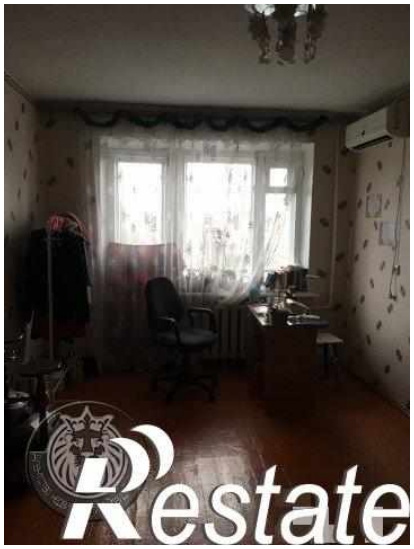
Количество комнат	1	Тип дома	кирпичный
Этаж	4	Этажей всего	5
Наличие балкона	да	Площадь жилая	0.00 кв. м
Площадь кухни	6.00 кв. м