Купить квартиру за 1 650 000 рублей на Лизы Чайкиной ул, 64/3

Ростовская область, Городской округ Таганрог, Таганрог, Лизы Чайкиной ул, 64/3

1 650 000 Р
28 448Р за м^2

58.00 м^2	6.00 м^2	3 из 5
Общая	Кухня	Этаж

Продается 3х комнатная квартира в развитом районе города. Классическая планировка и удобный этаж! Площадь 59 м2 комнаты 2+1, санузел раздельный! Комнаты на разные стороны, балкон во двор. Не угловая. Дом кирпичный, после ремонта. в подъезде ремонт был произведен в мае 2018 г! Перед домом парковка и детская площадка. Состояние квартиры; полностью поменяны окна + застеклен балкон, имеются счетчики, напольное покрытие двп, отделка санузла плитка. Новые межкомнатные двери, пластиковые коммуникации и стояки, новые радиаторы отопления. Квартира поддерживается в чистоте, и практически полностью освобождена от личных вещей! А это значит что заселиться можно в любой момент! Документы к продаже готовы, все выписаны! Инфраструктура; за домом остановка общественного транспорта (можно уехать в любой конец города без затруднений) большое количество магазинов, школа № 23 (в 3х минутах ходьбы!) Звоните! Оперативный показ! Номер объекта: #5/541937/4826

260 с 07.06.2018, обновлен 16.08.2025

Продавец: Прайд

Телефон: +79001286864

Характеристики

Количество комнат	3	Тип дома	кирпичный
Этаж	3	Этажей всего	5
Наличие балкона	да	Санузел	раздельный с/у
Площадь кухни	6.00 кв. м		

https://taganrog.restate.ru/obj/prodazha-kvartiri-lizy-chaykinoy-ul-64-3-182222686/

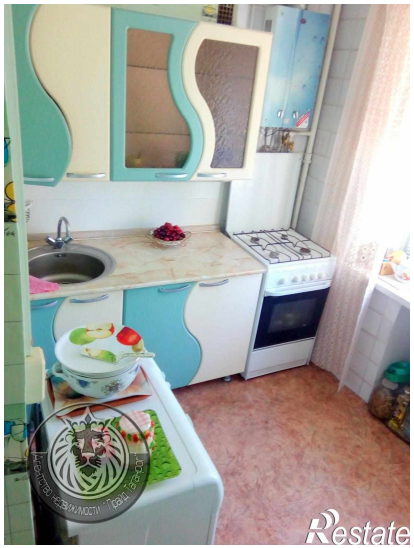

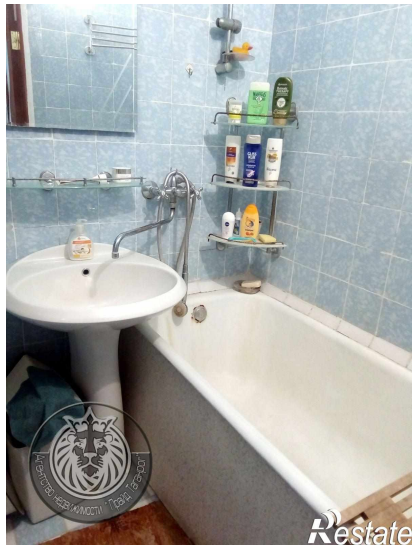

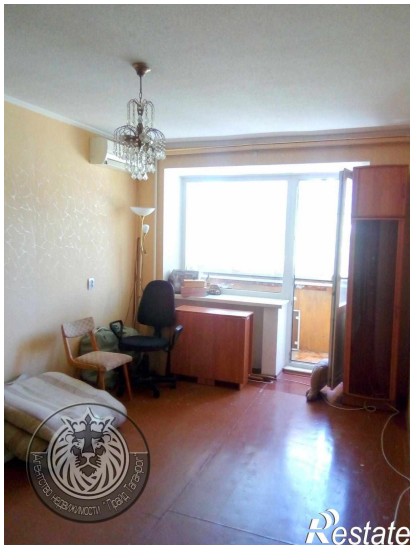

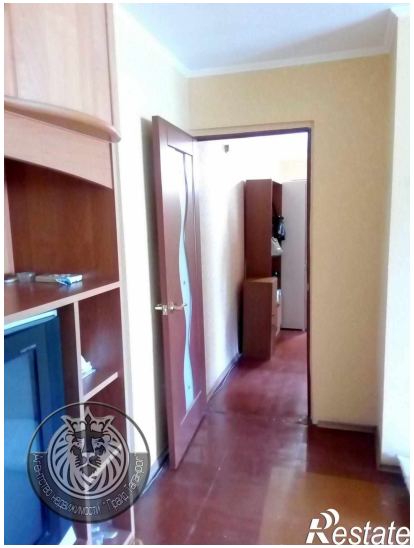
Restate

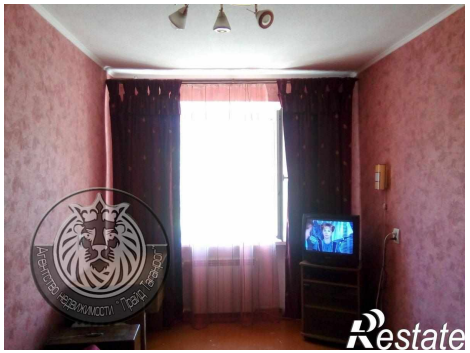
Restate