Купить квартиру за 1 890 000 рублей на Морозова ул, 11

Ростовская область, Городской округ Таганрог, Таганрог, Морозова ул, 11

1 890 000 Р
41 087Р за м^2

46.00 м^2	0.00 м^2	6.00 м^2	3 из 5
Общая	Жилая	Кухня	Этаж

Продам квартиру в отличном районе с хорошим ремонтом!Новая электропроводка, водо и канализационная разводка, сантехника, радиаторы отопления, кухня со встроенной техникой, две сплит системы, метало пластиковые окна, балкон с видом на зеленый двор, детскую площадку и парковку!Отличный зеленый двор с детской площадкой и детским садом, через дорогу второй детский сад. Школа в 2-х минутах ходьбы. В доме находится почта, медицинский центр СЕМЬЯ и женская консультация. Через дорогу находится гипер-маркет "СЕМЕЙНЫЙ МАГНИТ" и поликлиника, в 5-ти минутах ТЦ "МОСКВА". В районе дома очень богатая инфраструктура.ТОРГНомер объекта: #5/541714/4826

175 с 17.05.2018, обновлен 16.08.2025

Продавец: Прайд

Телефон: +79001286864

Характеристики
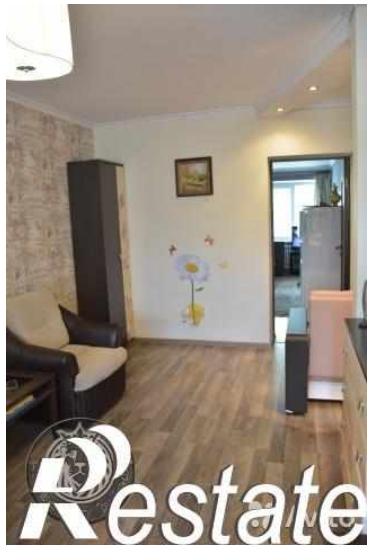
Количество комнат	2	Тип дома	кирпичный
Этаж	3	Этажей всего	5
Наличие балкона	да	Площадь жилая	0.00 кв. м
Площадь кухни	6.00 кв. м	Отделка	под ключ (чистовая)