Купить квартиру за 1 550 000 рублей на Транспортная ул, 3

Ростовская область, Городской округ Таганрог, Таганрог, Транспортная ул, 3

1 550 000 Р
27 878Р за м^2

55.60 м^2	0.00 м^2	6.00 м^2	1 из 5
Общая	Жилая	Кухня	Этаж

Продам квартиру в спальном районе города! Квартира стандартной планировки 2+1, кухня 6 м2. Состояние хорошее! Номер объекта: #5/541614/4826

169 с 17.05.2018, обновлен 23.08.2025

Продавец: Прайд

Телефон: +79001286864

Характеристики
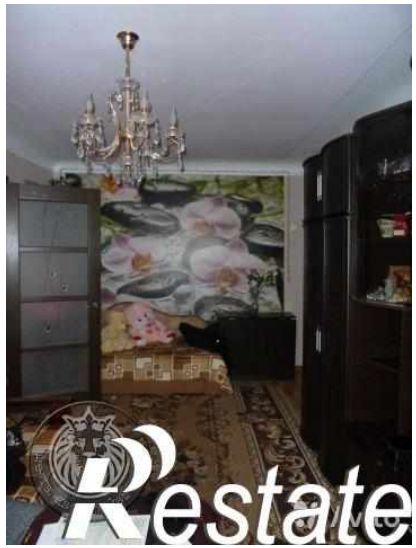
Количество комнат	3	Тип дома	кирпичный
Этаж	1	Этажей всего	5
Площадь жилая	0.00 кв. м	Площадь кухни	6.00 кв. м