Купить квартиру за 1 150 000 рублей на Транспортная ул

Ростовская область, Городской округ Таганрог, Таганрог, Транспортная ул

1 150 000 Р
37 097Р за м^2

31.00 м^2	0.00 м^2	5.00 м^2	1 из 2
Общая	Жилая	Кухня	Этаж

Продаю 1-комнатную квартиру, с ремонтом.Квартира расположена самом центре Западного района.Общая площадь 31кв.м, Квартира готова к проживанию.Все виды оплаты.ТоргНомер объекта: #5/541321/4826

129 с 17.05.2018, обновлен 23.08.2025

Продавец: Прайд

Телефон: +79001286864

Характеристики

Количество комнат	1	Тип дома	кирпичный
Этаж	1	Этажей всего	2
Наличие балкона	да	Площадь жилая	0.00 кв. м
Площадь кухни	5.00 кв. м		

Restate

Restate

Restate

Restate

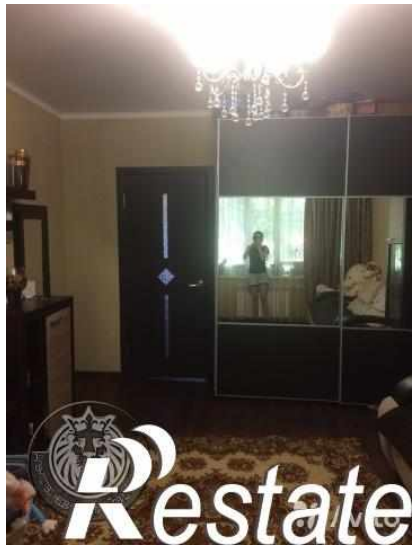
Restate