Купить квартиру за 1 000 000 рублей на 10-й пер, 116

Ростовская область, Городской округ Таганрог, Таганрог, 10-й пер, 116

1 000 000 Р
31 250Р за м^2

32.00 м^2	18.00 м^2	6.00 м^2	3 из 5
Общая	Жилая	Кухня	Этаж

Срочная продажа! Однокомнатная квартира 32 м2. С просторной прихожей! В кирпичном доме - не угловая! Окна выходят на 10й переулок! В подъезде кап ремонт -Дом без трещин! Состояние квартиры жилое; в санузле новая сантехника, автоматическая колонка. Планировка стандартная - кухня 6, комната 18. Счетчики на воду и электричество новые! Фото соответствует! Звоните! Покажем в удобное время! Район очень удобный- рядом море! огромное количество магазинов, транспорт! Номер объекта: #5/541430/4826

1692 с 19.04.2018, обновлен 16.08.2025

Продавец: Прайд

Телефон: +79001286864

Характеристики

Количество комнат	1	Тип дома	кирпичный
Этаж	3	Этажей всего	5
Наличие балкона	да	Площадь жилая	18.00 кв. м
Площадь кухни	6.00 кв. м		

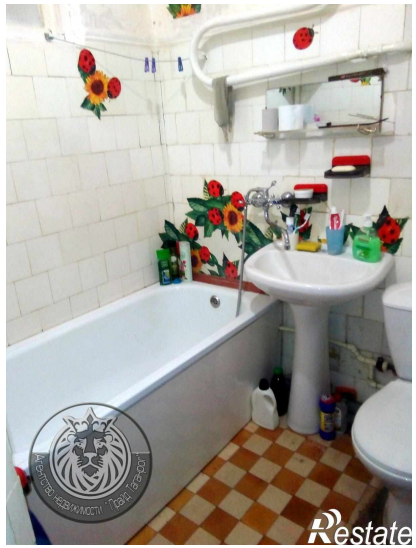
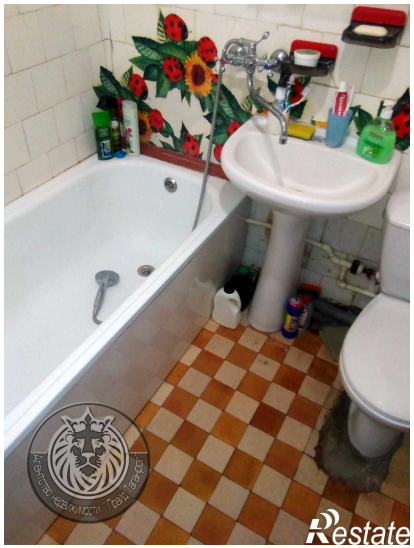
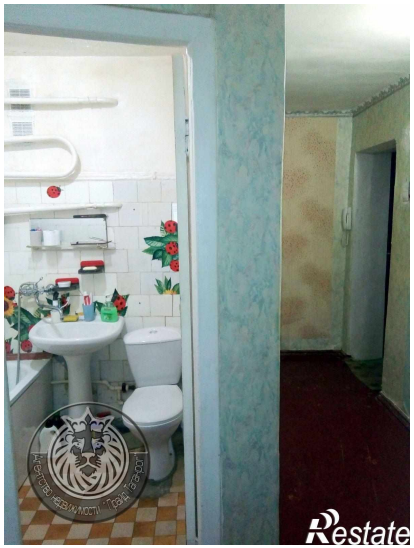

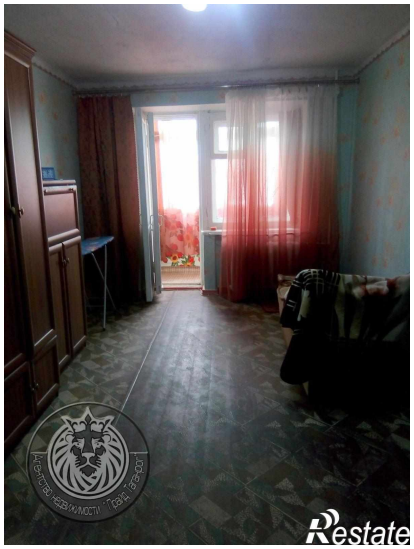
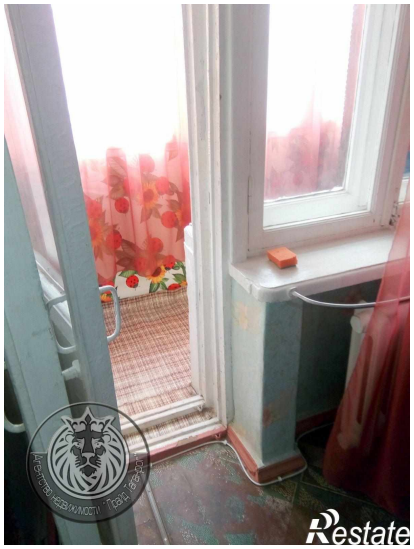

Restate

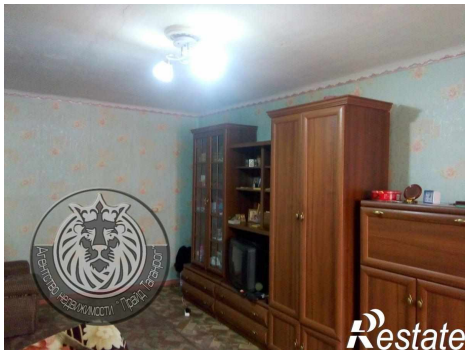
Restate