Купить квартиру за 1 900 000 рублей на Ленина ул, 226/5

Ростовская область, Городской округ Таганрог, Таганрог, Ленина ул, 226/5

1 900 000 Р
38 000Р за м^2

50.00 м^2	20.00 м^2	10.00 м^2	7 из 14
Общая	Жилая	Кухня	Этаж

СРОЧНАЯ ПРОДАЖА = ВЫГОДНАЯ ЦЕНА! Крупногабаритная квартира в новом доме! Планировка очень удобная! просторная комната 20 м2, большая прихожая + вместительная гардеробная. Кухня 10 м2 + Лоджия 4 м2 (за счет которой можно увеличить кухню!) Состояние отличное! Фото реальные! Квартира в середине дома, на среднем этаже - в доме 2 лифта! Подземная парковка! Придомовая территория; парковка и детская площадка! На первом этаже дома есть магазин! Район очень удобен для жизни! Звоните уже сейчас!!! ЗАВТРА можете услышать " Продано!" 1 собственник - под ипотеку подходит! торга нет.Номер объекта: #5/541402/4826

295 с 19.04.2018, обновлен 23.08.2025

Продавец: Прайд

Телефон: +79001286864

Характеристики

Количество комнат	1	Тип дома	монолитный
Этаж	7	Этажей всего	14
Площадь жилая	20.00 кв. м	Площадь кухни	10.00 кв. м

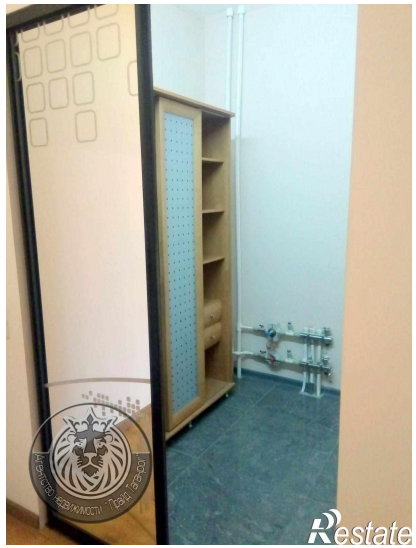
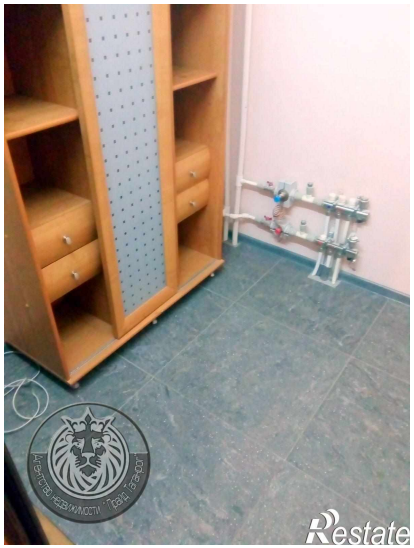
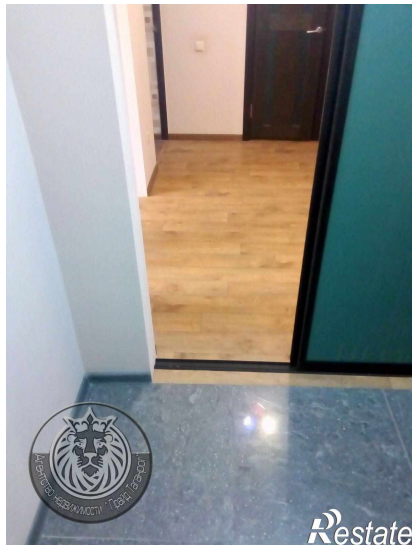
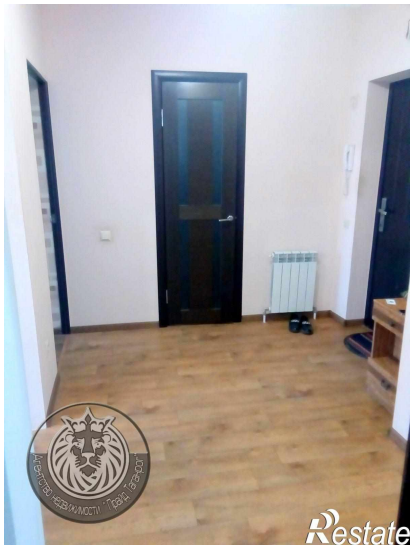

Restate

Restate