Купить квартиру за 1 100 000 рублей на Щорса ул, 8, корпус 1

Ростовская область, Городской округ Таганрог, Таганрог, Щорса ул, 8, корпус 1

1 100 000 Р
36 667Р за м^2

30.00 м^2	0.00 м^2	6.00 м^2	4 из 5
Общая	Жилая	Кухня	Этаж

Светлая, тёплая, ухоженная Квартира. Новые трубы, газовая колонка, остаётся встроенная кухня. Тихий, спокойный район. В шаговой доступности гипермаркет Лента, остановка. . Возможна ипотека.Номер объекта: #5/541325/4826

190 с 19.04.2018, обновлен 23.08.2025

Продавец: Прайд

Телефон: +79001286864

Характеристики

Количество комнат	1	Тип дома	кирпичный
Этаж	4	Этажей всего	5
Наличие балкона	да	Площадь жилая	0.00 кв. м
Площадь кухни	6.00 кв. м		

Restate

Restate

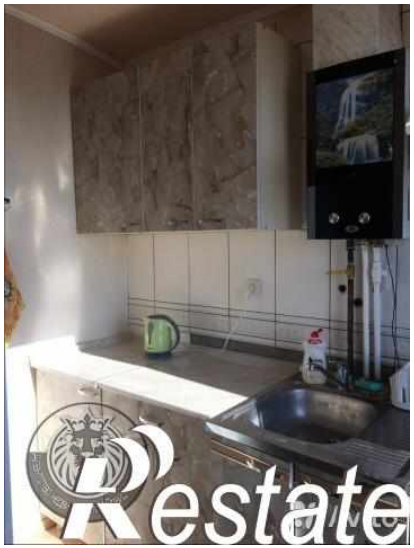
Restate

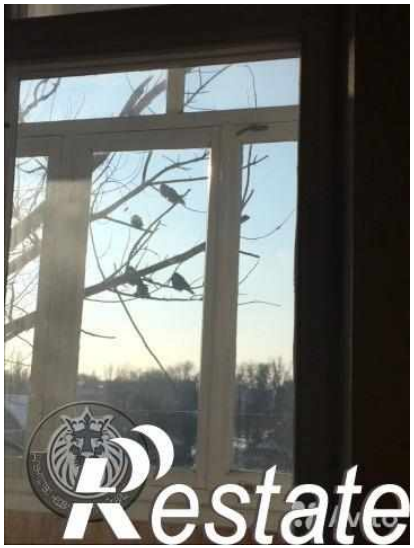
Restate

Restate

Restate