Купить квартиру за 1 100 000 рублей на Чехова ул, 271Г

Ростовская область, Городской округ Таганрог, Таганрог, Чехова ул, 271Г

1 100 000 Р
35 484Р за м^2

31.00 м^2	18.00 м^2	6.00 м^2	2 из 5
Общая	Жилая	Кухня	Этаж

Продается однокомнатная квартира в отличном районе города - " Кислородная площадь!" Дом кирпичный, 5и этажный - квартира на -2ом ЭТАЖЕ- в середине дома! Очень теплая. Окна выходят на Стадион! Состояние требующее ремонта. НО!!! Окна металлопластиковые, Балкон застеклён и обшит пластиком, имеются все счетчики и хорошая газовая колонка!. О районе: ЗА домом - школа и детский садик! Остановка общественного транспорта, почта, в доме- аптека! Все "под боком". Звоните! Покажем в удобное для вас время!!! Номер объекта: #5/541268/4826

455 с 06.04.2018, обновлен 23.08.2025

Продавец: Прайд

Телефон: +79001286864

Характеристики

Количество комнат	1	Тип дома	кирпичный
Этаж	2	Этажей всего	5
Наличие балкона	да	Санузел	совмещенный с/у
Площадь жилая	18.00 кв. м	Площадь кухни	6.00 кв. м

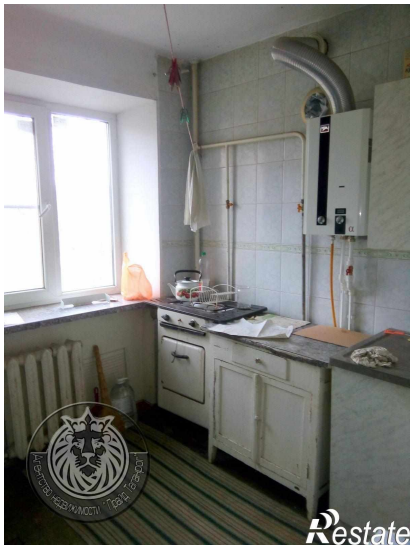

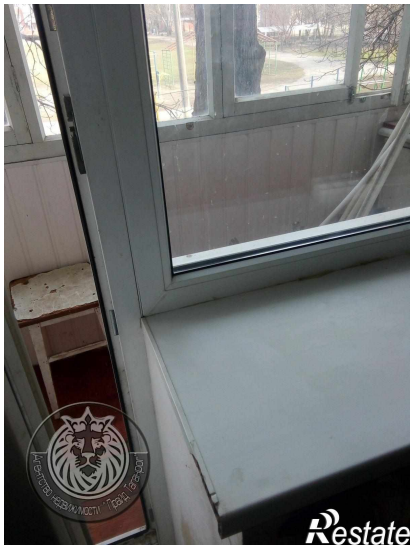

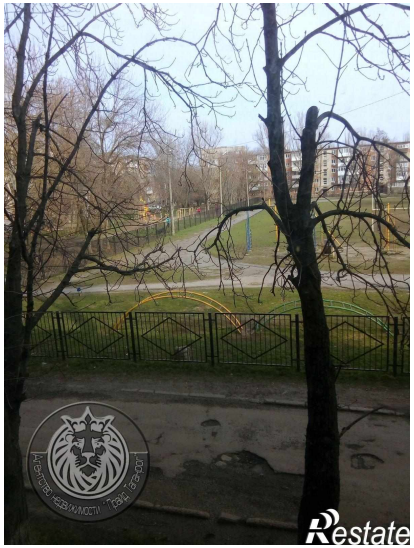
Restate

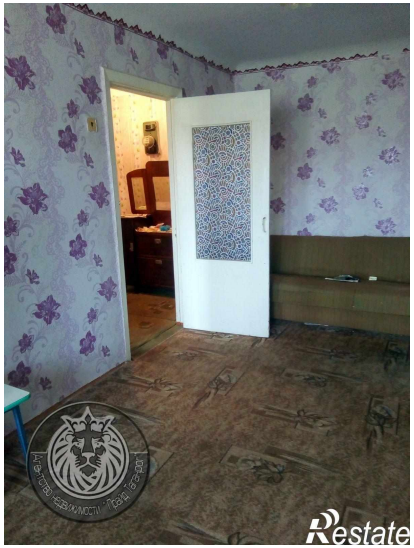
Restate