# Купить квартиру за 1 800 000 рублей на 10 переулок , 117

Ростовская область, Городской округ Таганрог, Таганрог, 10 переулок , 117

1 800 000 Р
31 196Р за м$^2$

| 57.70 м$^2$ | 0.00 м$^2$ | 7.00 м$^2$ | 2 из 3 |
|---|---|---|---|
| Общая | Жилая | Кухня | Этаж |

Продам 3комнатную квартиру с хорошим ремонтом.все в шаговой доступности.рядом море паркНомер объекта: #5/540949/4826

142 с 03.04.2018, обновлен 23.08.2025

Продавец: Прайд

Телефон: +79001286864

## Характеристики
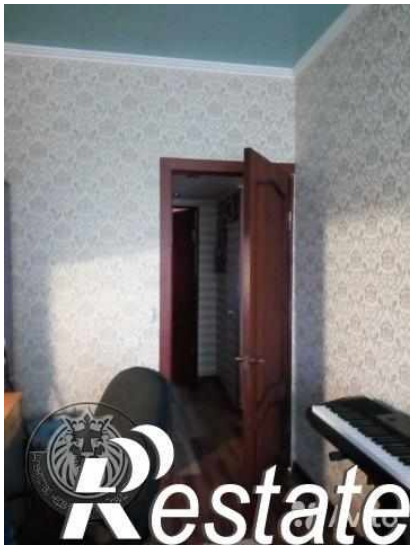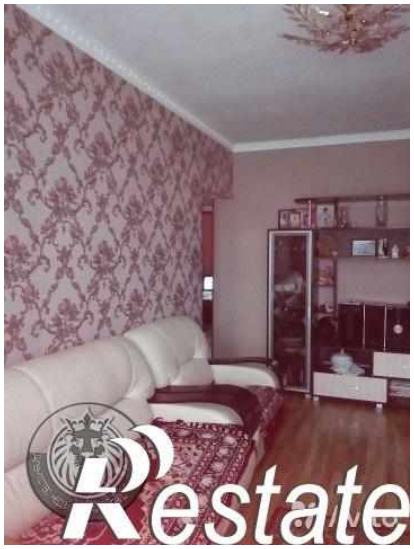
| | | | |
|---|---|---|---|
| Количество комнат | 3 | Тип дома | кирпичный |
| Этаж | 2 | Этажей всего | 3 |
| Площадь жилая | 0.00 кв. м | Площадь кухни | 7.00 кв. м |