Купить квартиру за 1 700 000 рублей на Инициативная ул, 84

Ростовская область, Городской округ Таганрог, Таганрог, Инициативная ул, 84

1 700 000 Р
26 984Р за м^2

63.00 м^2	0.00 м^2	6.00 м^2	4 из 5
Общая	Жилая	Кухня	Этаж

продам 3-х комнатную квартиру, состояние хорошее, в квартире есть свое отопление (это очень большая экономия!), счетчики газ/вода, поменяны батареи и трубы на пластик, за квартирой следили, раздельный с/у, есть телефон интернет, так же есть застекленная лоджия, в шаговой доступности дет сад, школы, в 10-ти минутах пешком от нового вокзала, любой транспорт.Номер объекта: #5/540366/4826

139 с 03.04.2018, обновлен 23.08.2025

Продавец: Прайд

Телефон: +79001286864

Характеристики

Количество комнат	3	Тип дома	кирпичный
Этаж	4	Этажей всего	5
Наличие балкона	да	Площадь жилая	0.00 кв. м
Площадь кухни	6.00 кв. м		

BAXI

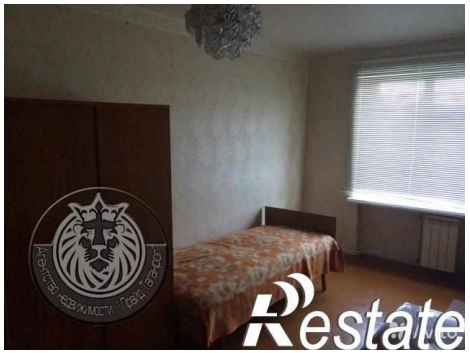

Restate