Купить квартиру за 2 350 000 рублей на Сергея Шило ул, 200, корпус 1

Ростовская область, Городской округ Таганрог, Таганрог, Сергея Шило ул, 200, корпус 1

2 350 000 Р
37 302Р за м^2

63.00 м^2	39.00 м^2	10.00 м^2	1 из 9
Общая	Жилая	Кухня	Этаж

Продается 3 комнатная квартира на Русском Поле, напротив рынка , ул. Шило 1 /9 этажного панельного дома. Общая площадь 63 кв. м. Жилая 39 кв.м. Просторная кухня10 кв.м. Комнаты и санузел раздельно. В квартире выполнен хороший косметический ремонт. Стояки поменены, установлены счетчики. Стены и пол утеплены. Напольное покрытие новый ламинат . На кухне линолеум, ванна в современном кафеле, санузел - цветной пластик, Новые межкомнатные .и входная двери, Потолки выровнены. Лоджия застеклена металлопластиком. Наличие большого подвала.Окна металлпластиковые.Развитая инфраструктура. Садики, школы, парикмахерские, аптеки, рынок, Семейный магнит, Пятерочка в 5 минутах ходьбы.Остановки напротив дома. Транспорт в любой район города. Документы готовы к сделке. Звоните. Номер объекта: #5/540074/4826

183 с 03.04.2018, обновлен 23.08.2025

Продавец: Прайд

Телефон: +79001286864

Характеристики

Количество комнат	3	Тип дома	панельный
Этаж	1	Этажей всего	9
Наличие балкона	да	Санузел	раздельный с/у
Площадь жилая	39.00 кв. м	Площадь кухни	10.00 кв. м

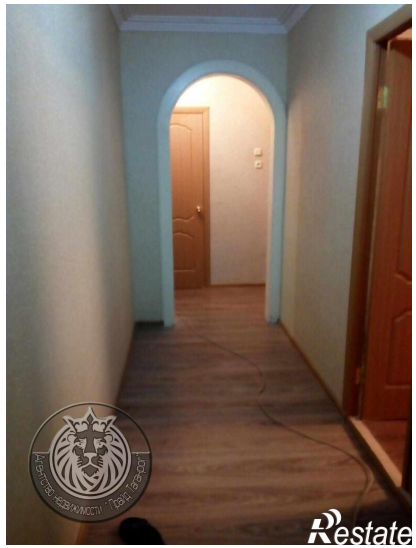
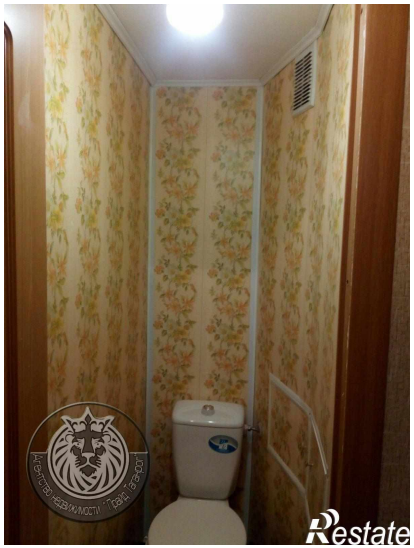

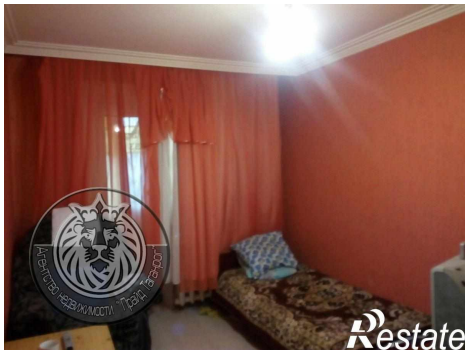

Restate

Restate