Купить квартиру за 1 750 000 рублей на Транспортная ул, 109

Ростовская область, Городской округ Таганрог, Таганрог, Транспортная ул, 109

1 750 000 Р
31 818Р за м^2

55.00 м^2	41.00 м^2	6.00 м^2	2 из 5
Общая	Жилая	Кухня	Этаж

Мпо, кладовка, колонка автомат, новая сантехника, трубы и стояки поменяны. счетчики, домовой теплосчетчик, деревянные полы, в коридоре и на кухне линолиум Номер объекта: #5/538925/4826

132 с 03.04.2018, обновлен 23.08.2025

Продавец: Прайд

Телефон: +79001286864

Характеристики

Количество комнат	3	Тип дома	кирпичный
Этаж	2	Этажей всего	5
Площадь жилая	41.00 кв. м	Площадь кухни	6.00 кв. м

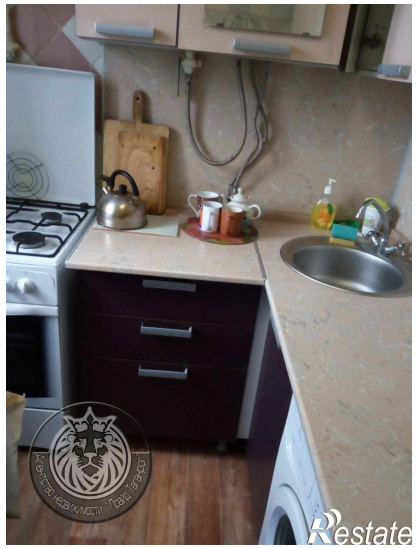

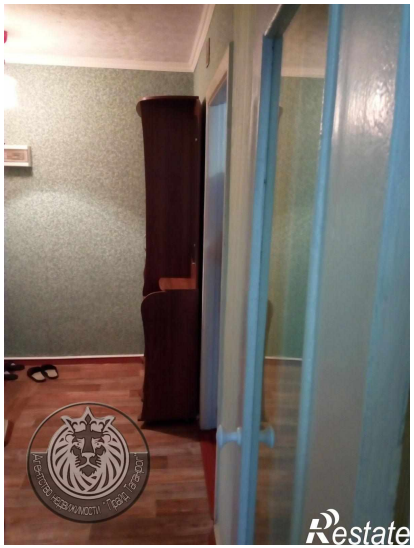
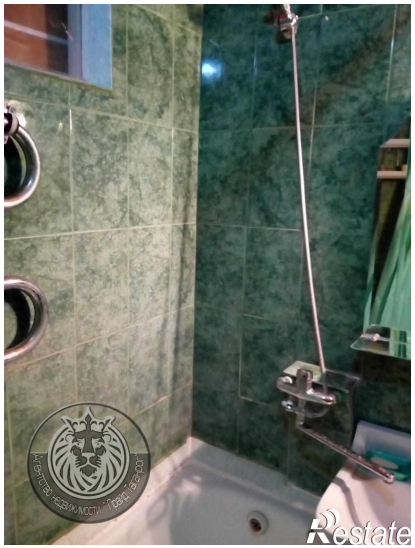

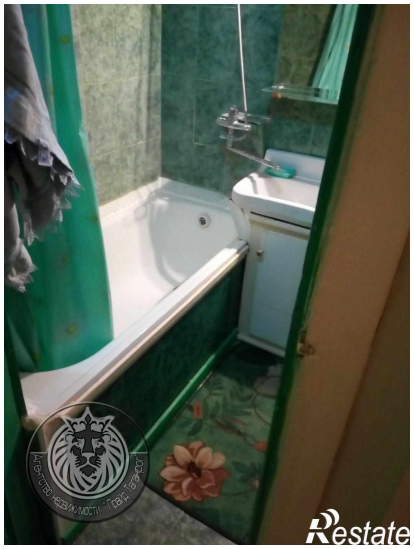

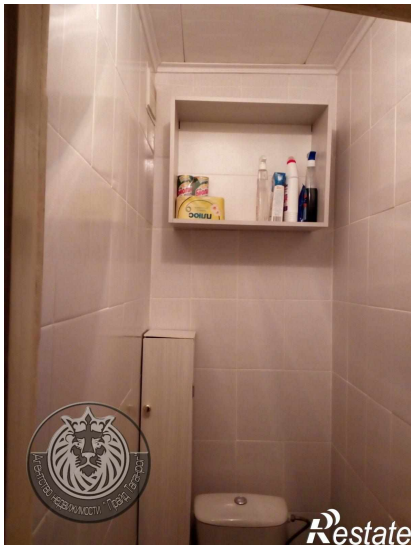

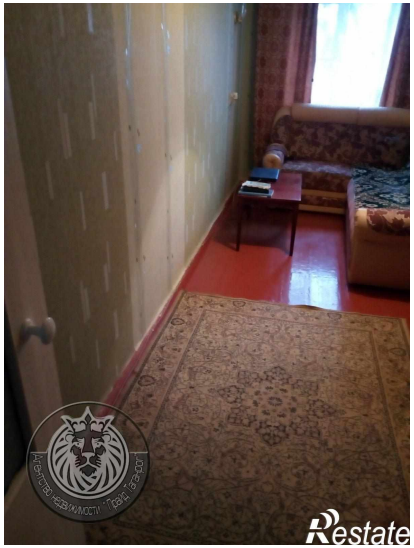
Restate

Restate