Купить квартиру за 2 650 000 рублей на Сызранова ул, 22

Ростовская область, Городской округ Таганрог, Таганрог, Сызранова ул, 22

2 650 000 Р
44 915Р за м^2

59.00 м^2	34.00 м^2	11.00 м^2	1 из 10
Общая	Жилая	Кухня	Этаж

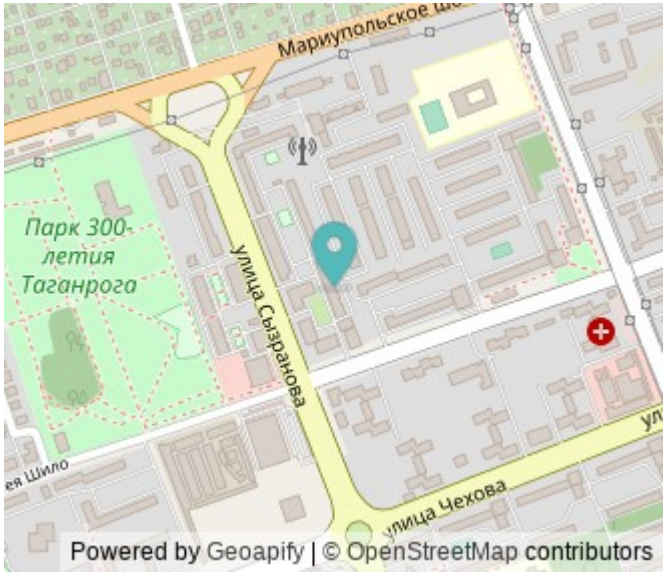

Продается двухкомнатная крупногабаритная квартира в НОВОМ кирпичном доме (2014 года постройки).Квартира ЭКСКЛЮЗИВНОЙ планировки: ДВЕ КОМНАТЫ - РАЗДЕЛЬНЫЕ :утепленная лоджия 7 м2 просторный коридор, кухня 11 м2 Санузел: раздельный.Ремонт делали для себя: пол и стены выровнены, хорошие межкомнатные двери, санузел в кафеле.Инфраструктура района очень удобна для жизни: школы, садики, магазины, транспортная развязка - всё рядом!Звоните прямо сейчас и записывайтесь на просмотр! Номер объекта: #5/538718/4826

183 с 03.04.2018, обновлен 16.08.2025

Продавец: Прайд

Телефон: +79001286864

Характеристики

Количество комнат	2	Тип дома	кирпичный
Этаж	1	Этажей всего	10
Площадь жилая	34.00 кв. м	Площадь кухни	11.00 кв. м

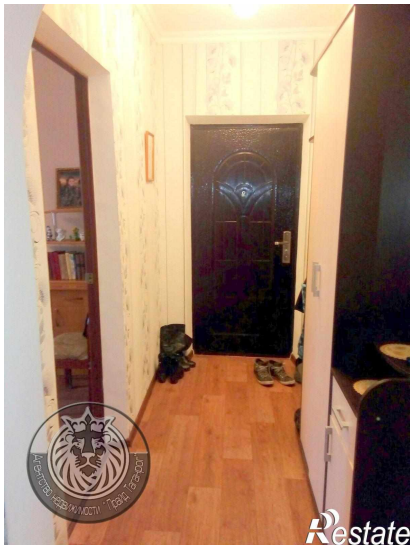

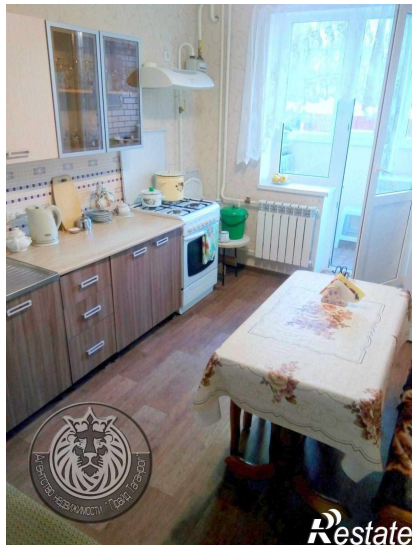
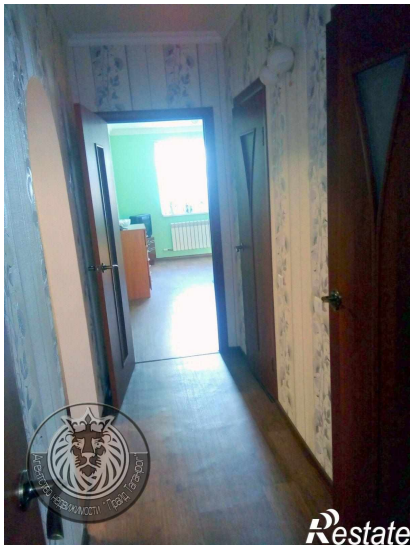

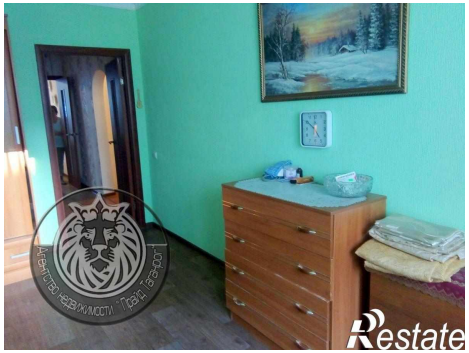
Restate

Restate