Купить квартиру за 3 300 000 рублей на Маршала Жукова ул, 2Д

Ростовская область, Городской округ Таганрог, село Греково-Ульяновка, Маршала Жукова ул, 2Д

3 300 000 Р
53 746Р за м^2

61.40 м^2	0.00 м^2	0.00 м^2	2 из 9
Общая	Жилая	Кухня	Этаж

закрытая территория, гараж во дворе 18 кв., подвал в доме 17кв, автономное отопление, санузел совместный плитка , гардеробная, кухня студия, теплые полы во всей квартире, полы плитка ламинит, кухня встроенная , посудомоечная машина, два кондиционера, накопительный бак для воды на 350 литров. Делала качественно для себя.Номер объекта: #5/538295/4826

133 с 03.04.2018, обновлен 16.08.2025

Продавец: Прайд

Телефон: +79001286864

Характеристики

Количество комнат	2	Тип дома	кирпичный
Этаж	2	Этажей всего	9
Площадь жилая	0.00 кв. м	Площадь кухни	0.00 кв. м

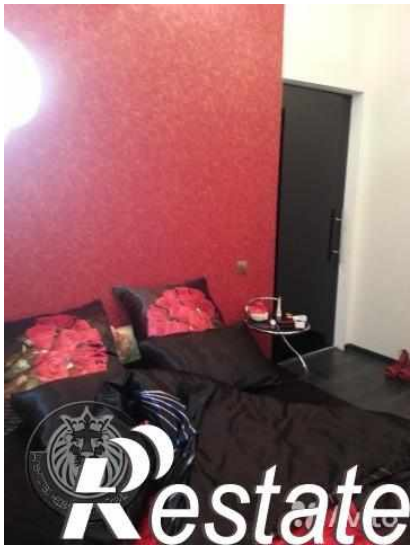

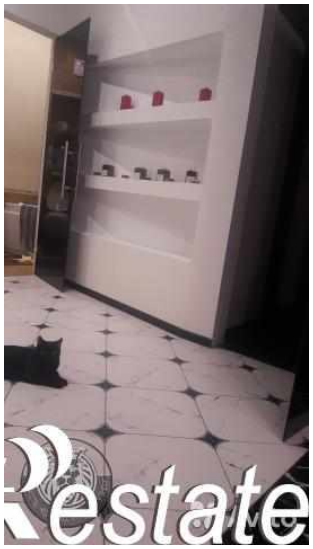
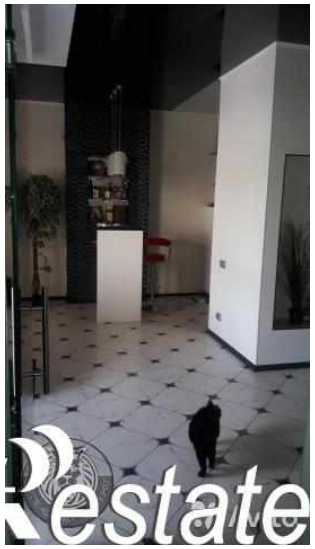

Restate